



# PREFEITURA MUNICIPAL DE SANTALUZ

PC CORONEL JOSE LEITAO - CENTRO

CNPJ: 13.807.870/0001-19 - CEP: 48.880-000 - SANTALUZ - BA

## NOTA DE LIQUIDAÇÃO

PROCESSO ADM: 149-2022

EMPENHO: 1052 / 2024 Nº SUB-EMPENHO: 2695 Data do Sub-Empenho: 10/10/2024 TIPO DO EMPENHO: Estimativo

**FORNECEDOR**

**Nome:** 5416 - GLOBAL MATERIAIS, SERVICOS E MANUTENCAO LTDA **Tipo Pessoa:** Jurídica

**Endereço:** ALAMEDA SALVADOR, 001057 **Complemento:** EDIF SALVADOR SHOPPING BUSINE

**Bairro:** CAMINHO DAS ARVORES **Cidade:** **Estado:**

**CNPJ:** 23.694.541/0001-62 **Insc. Estadual:** **CPF:** **RG:**

**Conta Corrente:** 13009143-0 **Agência:** 3747 **Banco:** 033 - BANCO SANTANDER (BRASIL) S.A.

**Typo PIX:** **Nº PIX:**

**DOTAÇÃO ORÇAMENTARIA**

**Reduzido:** 1007.4451.1500 - ORÇAMENTÁRIO E SUPLEMENTAR **Data do Empenho:** 10/10/2024

**Unidade:** 1201 - SECRETARIA MUNICIPAL DE INFRAESTRUTURA

**Função:** 15 - Urbanismo

**Sub-Função:** 451 - Infra-estrutura Urbana

**Programa:** 008 - INFRAESTRUTURA E DESENVOLVIMENTO ECONÔMICO SUSTENTÁVEL

**Ação:** 1.007 - Investimentos em Obras Estruturantes

**Elemento:** 4.4.90.51.00 - Obras e Instalacoes

**Fonte:** 1500 - Recursos não Vinculados de Impostos

**Sub-Elemento:** 4.4.90.51.01 - OBRAS E INSTALACOES (MAO DE OBRA)

<b>Modalidade:</b> Pregão eletrônico	<b>Nº Lic.:</b> 15/2022	<b>Saldo Anterior</b>	<b>Valor do Empenho</b>	<b>Saldo Atual</b>
<b>Convênio:</b>	<b>Contrato:</b> 135-2023	287.181,13	246.496,41	40.684,72
<b>Patrimônio:</b> -				

**HISTÓRICO**

REFERENTE A CONTRATAÇÃO DE EMPRESA ESPECIALIZADA PARA SERVIÇOS COMUNS DE ENGENHARIA, CONTINUADOS DE REPARAÇÃO, ADAPTAÇÃO E CONSERVAÇÃO DE PRAÇAS E CANTEIROS PÚBLICOS INCLUINDO MONTAGENS DE MOBILIÁRIO URBANO SITUADOS EM LOGRADOUROS PÚBLICOS DO MUNICÍPIO DE SANTALUZ-BA - REPARAÇÃO E CONSERVAÇÃO DO ESPAÇO PÚBLICO ÀS MARGENS DA BA-120, MUNICÍPIO DE SANTALUZ-BA .CONFORME CONTRATO Nº135-2023. LICITAÇÃO Nº 015-2022. OBRA Nº 128/2024. BOLETIM DE MEDIÇÃO 01. PERÍODO DE MEDIÇÃO DE 01/09/2024 À 30/09/2024. NFS-e 2024203.

Movimentação Empenho		
Saldo Anterior	Sub-Empenho	Saldo Atual
246.496,41	246.496,41	0,00

Data do Empenho: 10/10/2024 Data do Liquidação: 10/10/2024

**RETENÇÕES**

Código	Descrição	Valor
2.1.8.8.1.01.02.00.00.002	CONTRIBUIÇÃO AO RGPS - Fonte 1500 INSS	5.176,42
2.1.8.8.1.01.04.00.00.002	IRRF - Fonte 1500	2.957,96
2.1.8.8.1.01.08.00.00.002	ISS - Fonte 1500	7.394,89
		<b>Valor Retido</b>
		<b>15.529,27</b>
## Duzentos e trinta mil e novecentos e sessenta e sete reais e quatorze centavos ##		<b>Valor Líquido</b>
		<b>230.967,14</b>

**DOCUMENTOS COMPROBATÓRIOS**

NOTA FISCAL	Data Emissão	Número	Serie	Sub-Serie	Data Validade	Valor R\$
	08/10/2024	2024203	U			246.496,41
<b>Quantidade: 1</b>						<b>Total: 246.496,41</b>

**DESDOBRAMENTOS ( PCASP )**

Código	Descrição	Valor R\$
123210601	LIQUIDAÇÃO OBRAS EM ANDAMENTO	246.496,41

<p>Declaro que os materiais foram recebidos e/ou serviços prestados em 10/10/2024.</p> <p align="center"></p> <p align="center">ARISMÁRIO BARBOSA JUNIOR Prefeito Municipal Matrícula: 6422</p>	<p>Declaro que a despesa relativa a nota de empenho supra está liquidada em 10/10/2024, podendo efetuar o pagamento.</p> <p align="center"></p> <p align="center">NAIARA DA CUNHA CARMO Contador(a) Matrícula: 6408</p>
---	---

DOCUMENTAÇÃO CONFERIDA

EM 17/10/2024

Jaqueline Trabuco da Silva  
Controladora Interna  
Portaria 281/2024

SIAFIC -





# PREFEITURA MUNICIPAL DE SANTALUZ

PC CORONEL JOSE LEITAO - CENTRO

CNPJ: 13.807.870/0001-19 - CEP: 48.880-000 - SANTALUZ - BA

## NOTA DE SUB-EMPENHO

PROCESSO ADM: 149-2022

EMPENHO: 1052 / 2024 Nº SUB-EMPENHO: 2695 Data do Sub-Empenho: 10/10/2024 TIPO DO EMPENHO: Estimativo

**FORNECEDOR**

Nome: **5416 - GLOBAL MATERIAIS, SERVICOS E MANUTENCAO LTDA** Tipo Pessoa: Jurídica  
 Endereço: ALAMEDA SALVADOR, 001057 Complemento: EDIF SALVADOR SHOPPING BUSINE  
 Bairro: CAMINHO DAS ARVORES Cidade: Estado:  
 CNPJ: 23.694.541/0001-62 Insc. Estadual: CPF: RG:  
 Conta Corrente: 13009143-0 Agência: 3747 Banco: 033 - BANCO SANTANDER (BRASIL) S.A.  
 Tipo PIX: Nº PIX:

**DOTAÇÃO ORÇAMENTARIA**  
Reduzido: 1007.4451.1500 - ORÇAMENTÁRIO E SUPLEMENTAR Data do Empenho: 10/10/2024

Unidade: 1201 - SECRETARIA MUNICIPAL DE INFRAESTRUTURA  
 Função: 15 - Urbanismo  
 Sub-Função: 451 - Infra-estrutura Urbana  
 Programa: 008 - INFRAESTRUTURA E DESENVOLVIMENTO ECONÔMICO SUSTENTÁVEL  
 Ação: 1.007 - Investimentos em Obras Estruturantes  
 Elemento: 4.4.90.51.00 - Obras e Instalações  
 Fonte: 1500 - Recursos não Vinculados de Impostos  
 Sub-Elemento: 4.4.90.51.01 - OBRAS E INSTALACOES (MAO DE OBRA)

Modalidade: Pregão eletrônico	Nº Lic.: 15/2022	Saldo Anterior	Valor do Empenho	Saldo Atual
Convênio:	Contrato: 135-2023	287.181,13	246.496,41	40.684,72
Patrimônio: -				

HISTÓRICO	Movimentação Empenho		
	Saldo Anterior	Sub-Empenho	Saldo Atual
	EMPENHO REFERENTE A CONTRATAÇÃO DE EMPRESA ESPECIALIZADA PARA SERVIÇOS COMUNS DE ENGENHARIA, CONTINUADOS DE REPARAÇÃO. ADAPTAÇÃO E CONSERVAÇÃO DE PRAÇAS E CANTEIROS PUBLICOS INCLUINDO MONTAGENS DE MOBILIÁRIO URBANO SITUADOS EM LOGRADOUROS PUBLICOS DO MUNICIPIO DE SANTALUZ-BA, CONFORME CONTRATO Nº135-2023, LICITAÇÃO Nº 015-2022.	246.496,41	246.496,41

Nº Ordem	Especificação ( Ítem )	Unidade	Quant.	Valor Unitário	Valor Total
1	16 - PARA OBRAS E SERVIÇOS DE ENGENHARIA.	SRV	1	246.496,41	246.496,41

## Duzentos e quarenta e seis mil e quatrocentos e noventa e seis reais e quarenta e um centavos ## 246.496,41

Autorizo o empenho da despesa supra mencionada em 10/10/2024.   _____ ARISMÁRIO BARBOSA JUNIOR Prefeito Municipal Matrícula: 6422	Declaro que a importância supra foi deduzida do crédito próprio em 10/10/2024   _____ NAIARA DA CUNHA CARMO Diretor Contábil Matrícula: 6408
---	--

3627113



# PREFEITURA MUNICIPAL DE SANTALUZ

Av. Getúlio Vargas - Centro Administrativo Cep: 48.880-000 - Santaluz-BA.  
Telefone: 75 3265-2843 www.santaluz.ba.gov.br



SANTALUZ/BA, 08/10/2024

## A EMPRESA:

GLOBAL CONSTRUÇÕES SERVIÇOS E MANUTENÇÕES LTDA, SOB O CNPJ Nº 23.694.541/0001-62

## ENDEREÇO:

AV. SANTOS DUMONT, 1883, ANDAR 3, SALA 305, CENTRO, CEP 42.702-400, LAURO DE FREITAS/BA

ORIENTAÇÕES PARA EMPENHO
<b>FONTE DE PAGAMENTO:</b>
SECRETÁRIA DE INFRAESTRUTURA
<b>AÇÃO:</b>
RECURSOS PRÓPRIOS
<b>HISTÓRICO:</b>
REPARAÇÃO E CONSERVAÇÃO DO ESPAÇO PÚBLICO ÀS MARGENS DA BA-120, MUNICÍPIO DE SANTALUZ/BA.
<b>Processo Licitatório:</b> Pregão Eletrônico 015/2022
<b>Contrato:</b> 135/2023 <b>Processo administrativo:</b> 149/2022 <b>Nº da obra:</b> 128/2024
<b>Nº da Nota Fiscal (Matrícula):</b> 2024203 <b>VALOR DA NOTA:</b> R\$ 246.496,41 <b>PERÍODO DA MEDIÇÃO:</b> 01/09/2024 A 30/09/2024 <b>DOCUMENTOS EM ANEXO:</b> RELATÓRIO FOTOGRAFICO, CERTIDÕES, NOTA FISCAL, BM, RDO, RELATÓRIO DA GFIP, DCTFWEB.
<b>CONTA:</b> AGÊNCIA 0334 C/C: 98783-1 BANCO ITAU
Recursos Próprios

Atenciosamente,

*Evaldo Almeida Moraes*  
Engenheiro Civil  
RNP 051417303-3

Fiscal de Obra





**MUNICIPIO DE LAURO DE FREITAS**

Secretaria da Fazenda

Coordenação Tributária

**Nota Fiscal de Serviços Eletrônica - NFS-e**

Número da Nota

2024203

Data e Hora de Emissão

08/10/2024 17:18:26

Código de Verificação

4239E7239

A autenticidade desta Nota Fiscal de Serviços Eletrônica, poderá ser confirmada na página da MUNICIPIO DE LAURO DE FREITAS na Internet, no endereço <http://www.laurodefreitas.ba.gov.br> ou através da leitura do QR Code.

**PRESTADOR DE SERVIÇOS**

CPF/CNPJ: 23.694.541/0001-62

Inscrição Estadual

Inscrição 0010045273

Nome/Razão GLOBAL CONSTRUÇÕES SERVIÇOS E MANUTENÇÕES LTDA

Endereço: AVENIDA SANTOS DUMONT, 1883, ANDAR 3 SALA 305

Bairro: Centro

Município: LAURO DE FREITAS

UF: BA

CEP: 42702-400

Email: RODRIGO\_DDD91@HOTMAIL.COM

**TOMADOR DE SERVIÇOS**

CPF/CNPJ/CRI: 13.807.870/0001-19

Inscrição

Inscrição Estadual: 00000000

Nome/Razão MUNICÍPIO DE SANTALUZ

Endereço: praça coronel josé leitão, 06

Bairro: CENTRO

Município: SANTALUZ

UF: BA

CEP: 48880-000

Email:

LOCAL DA PRESTAÇÃO DO(S) SERVIÇO(S): Santaluz

**DISCRIMINAÇÃO DOS SERVIÇOS**

REPARAÇÃO E CONSERVAÇÃO DO ESPAÇO PÚBLICO ÀS MARGENS DA BA-120 BM01

Período da medição: 01/09/2024 a 30/09/2024

PREGÃO ELETRÔNICO N° 015/2022

N° DO CONTRATO: 135-2023

N° DA OBRA: 128/2024

PROCESSO ADMINISTRATIVO: 149-2022

Valor: R\$ 246.496,41

VALOR MÃO DE OBRA 60%: 147.897,84

VALOR DE MATERIAL 40%: 98.598,56

BC DE INSS 60%: 147.897,84 x 3,5%: 5.176,42

BC DE ISS 60%: 152.124,41 x 2,5%: 3.697,44

VALOR LIQUIDO: R\$237.622,54

DADOS BANCARIOS: BANCO ITAU AG: 0334 C/C: 98783-1

Substituição da nota nº 200

DECLARO PARA OS DEVIDOS FINS QUE:

- O(s) Serviço(s) foi(ram) prestado(s)  
 O(s) Material(is) foi(ram) recebido(s)  
 A(s) Obra(s) foi(ram) efetuada(s)

EM

08/10/24

Assinatura

Evaldo Almeida Moraes  
Engenheiro Civil  
RNP 051417303-3

VALOR TOTAL DA NOTA FISCAL : R\$

246.496,41

## ATIVIDADE

0004299599 - Outras Obras De Engenharia Civil Não Especifi

ITEM DA LISTA DE SERVIÇOS: ( Lei Municipal 1572/2015 )

07.02 - Execução, por administração, empreitada ou subempreitada, de obras de construção civil, hidráulica ou elétrica e de outras obras semelhantes, inclusive sondagem, perfuração de poços, escavação, drenagem e

Valor Total Deduções (R\$)	Base de Cálculo (R\$)	Alíquota (%)	Valor do ISS (R\$)	ISSQN Retido (R\$)
98.598,56	147.897,85	2,50	3697,45	Sim

**RETENÇÃO DE IMPOSTOS**

PIS (R\$)	COFINS (R\$)	INSS (R\$)	IRRF (R\$):	CSLL (R\$):	OUTRAS RETENÇÕES (R\$):
0,00	0,00	5.176,42	0,00	0,00	0,00

VALOR LÍQUIDO DA NOTA FISCAL : R\$

237.622,54

**INFORMAÇÕES COMPLEMENTARES**

Competência: 10/2024 - Tributado fora do Município de Lauro de Freitas - Responsável Recolhimento: Tomador

Autentique  
Via QR Code

Percentual de Total da Dedução:

40,0%





PREFEITURA MUNICIPAL DE SANTA LUZ  
PRAÇA DO TANQUE GRANDE  
13.807.870/0001-19

DOCUMENTO DE ARRECAÇÃO MUNICIPAL - DAM  
I.R.R.F - 2024

I.R.R.F

Nº DAM: 399093	CONTRIBUINTE 31124 - GLOBAL CONSTRUCOES SERVICOS E MANUTENCOES	INSCRIÇÃO: 31124
TIPO / NOME LOGRADOURO: AV SANTOS DUMONT		NÚMERO: 1883
COMPLEMENTO: ANDAR 3 SALA 305	BAIRRO: CENTRO	MUNICÍPIO: LAURO DE FREITAS UF: BA
<b>DOCUMENTOS</b>		
C.P.F.:	R.G.:	ORGÃO C.N.P.J.: 23.694.541/0001-62
<b>DESCRIÇÃO DA ATIVIDADE</b>		
CÓDIGO ATIV: 433	ESPECIFICAÇÃO: I.R.R.F	
<b>COMPOSIÇÃO DO TRIBUTO</b>		
Base Cálculo: 2.957,96	Quantidade/Aliquota (%) 1,000	Valor UFPM 1,000
Valor R\$ 2.957,96	Taxa Expediente R\$:	Valor Total R\$: 2.957,96
<b>DADOS PARA PAGAMENTO</b>		
DATA LANÇAMENTO: 15/10/2024	PARCELA: 1/1	EXERCÍCIO 2024
DATA EMISSÃO: 15/10/2024 03:25:50	DATA DE VENCIMENTO: 31/10/2024	
Composição do Imposto/Lançamentos		(=) VALOR DEVIDO - R\$ 2.957,96
Valor do Tributo: 2.957,96	Vlr. Devido sem Desconto (VD): 2.957,96	
Taxa de Expediente: 0,00	Vlr. do Desconto: 0,00	(-) VALOR DO DESCONTO - R\$
Valor de Base Cálculo: 2.957,96	Vlr. Devido com Desconto: 2.957,96	
INSTRUÇÕES:		(+) CORREÇÃO MONETÁRIA - R\$
1) Pagável na agências da Caixa Econômica Federal e Banco do Brasil;		(+) MULTA DE MORA - R\$
2) Multa de 02% após o vencimento sobre o valor devido;		(+) JUROS DE MORA - R\$
3) Juros de mora de 0,33% ao dia após o vencimento.		(=) VALOR A PAGAR - R\$ 2.957,96
4) NF-e Nº 2024-203 - Data de emissão: 08-10-2024		



Operador: Daniele Nicodemos Da Silva

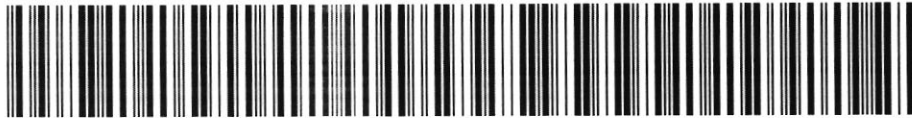

8176000029 . 0

57963906202 . 8

41031010100 . 2

00039909307 . 9

AUTENTICAÇÃO MECÂNICA

VIA CONTRIBUINTE

DESTAQUE AQUI

VÁLIDO SOMENTE SE AUTENTICADO MECANICAMENTE POR BANCO AUTORIZADO

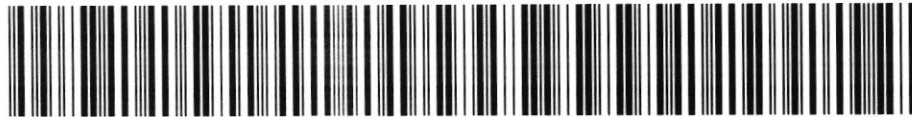

8176000029 . 0

57963906202 . 8

41031010100 . 2

00039909307 . 9

ATENÇÃO: NÃO AMASSE, NÃO DOBRE, NÃO PERFURE



PREFEITURA MUNICIPAL DE SANTA LUZ  
PRAÇA DO TANQUE GRANDE  
13.807.870/0001-19

DOCUMENTO DE ARRECAÇÃO MUNICIPAL - DAM  
I.R.R.F - 2024

I.R.R.F

PARCELA: 1/1	Nº DAM: 399093	EXERCÍCIO 2024	DATA EMISSÃO: 15/10/2024 03:25:50	DATA VENCIMENTO: 31/10/2024
INSCRIÇÃO: 31124			(=) VALOR DEVIDO - R\$	2.957,96
GLOBAL CONSTRUCOES SERVICOS E			(=) VALOR A PAGAR - R\$	2.957,96



Versão: Jasper 2.0.1.C

AUTENTICAÇÃO MECÂNICA

VIA PROCESSAMENTO





PREFEITURA MUNICIPAL DE SANTA LUZ  
PRAÇA DO TANQUE GRANDE  
13.807.870/0001-19

DOCUMENTO DE ARRECAÇÃO MUNICIPAL - DAM

# ISSQN Terceiros

Nº DAM 399094	CONTRIBUINTE 31124 - GLOBAL CONSTRUCOES SERVICOS E MANUTENCOES LTDA			INSCRIÇÃO:
TIPO / NOME LOGRADOURO: SANTOS DUMONT				NÚMERO: 1883
COMPLEMENTO: ANDAR 3 SALA 305	BAIRRO: CENTRO	MUNICÍPIO: LAURO DE FREITAS	UF: BA	
<b>DOCUMENTOS</b>				
C.N.P.J. / CPF: 23.694.541/0001-62	R.G.:	ORGÃO		
<b>TOMADOR</b>				
CONTRIBUINTE TOMADOR: PREFEITURA MUNICIPAL DE SANTALUZ			C.N.P.J. / CPF: 13.807.870/0001-19	
<b>COMPOSIÇÃO DO TRIBUTO</b>				
Base Cálculo: 147.897,84	Alíquota (%): 5,000	Valor R\$: 7.394,89	Taxa Expediente R\$:	Valor Total R\$: 7.394,89
<b>DADOS PARA PAGAMENTO</b>				
DATA LANÇAMENTO: 15/10/2024	MÊS REFERÊNCIA: Agosto	EXERCÍCIO: 2024	DATA EMISSÃO: 15/10/2024 03:28:45	DATA DE VENCIMENTO: 31/10/2024
INSTRUÇÕES: 1- PAGÁVEL NAS AGENCIAS E CASH ELETRÔNICO DA CAIXA ECONÔMICA E BANCO DO BRASIL. 2- RECEBER ATÉ A DATA DE VENCIMENTO 3- NF-e Nº 2024-202 - Data de emissão: 08-10-2024			(=) VALOR DEVIDO - R\$	7.394,89
			(-) VALOR DO DESCONTO - R\$	
			(+) CORREÇÃO MONETÁRIA - R\$	
			(+) MULTA DE MORA - R\$	
			(+) JUROS DE MORA - R\$	
			(=) VALOR A PAGAR - R\$	7.394,89



Operador: Daniele Nicodemos Da Silva



8179000073 . 5      94893906202 . 2      41031010500 . 3      00039909412 . 7

## AUTENTICAÇÃO MECÂNICA

VIA CONTRIBUINTE

DESTAQUE AQUI

VÁLIDO SOMENTE SE AUTENTICADO MECANICAMENTE POR BANCO AUTORIZADO



8179000073 . 5      94893906202 . 2      41031010500 . 3      00039909412 . 7

ATENÇÃO: NÃO AMASSE, NÃO DOBRE, NÃO PERFURE



PREFEITURA MUNICIPAL DE SANTA LUZ  
13.807.870/0001-19  
PRAÇA DO TANQUE GRANDE

DOCUMENTO DE ARRECAÇÃO MUNICIPAL - DAM

# ISSQN Terceiros



MÊS REFERÊNCIA: Agosto	Nº DAM: 399094	EXERCÍCIO: 2024	DATA: 15/10/2024 03:28:45	DATA VENCIMENTO: 31/10/2024
INSCRIÇÃO			(=) VALOR DEVIDO - R\$	7.394,89
GLOBAL CONSTRUCOES SERVICOS E			(=) VALOR A PAGAR - R\$	7.394,89



ITEM	ORGÃO	CÓDIGO	SERVIÇOS INICIAIS	DESCRICAÇÃO DOS SERVIÇOS	UND	QTDE	PRAÇA DA QUIMABA		MEDIÇÃO 01		ACUMULADO		SALDO	%
							P. UNIT./C/ BDI	P. TOTAL	QUANT.	PREÇO TOTAL	QUANT.	PREÇO TOTAL		
1			SERVIÇOS GERAIS	SERVIÇOS INICIAIS	LOCAÇÃO DE CONTAINER 2,40 X 6,00 M, ALT. 2,50 M INCLUINDO MOBILIZAÇÃO E DESMOBILIZAÇÃO	M3	-	R\$ 1.349,57	R\$ 0,00	RS 0,00	0,00	RS 0,00	RS 0,00	0%
								R\$ 32,75	RS 0,00	RS 0,00	0,00	RS 0,00	RS 0,00	0%
								R\$ 163,35	RS 58.577,31	RS 58.577,31	358,60	RS 58.577,31	RS 58.577,31	0%
								R\$ 269,26	RS 0,00	RS 0,00	0,00	RS 0,00	RS 0,00	0%
								R\$ 162,42	RS 0,00	RS 0,00	0,00	RS 0,00	RS 0,00	0%
								R\$ 146,29	RS 0,00	RS 0,00	0,00	RS 0,00	RS 0,00	0%
								R\$ 45,48	RS 0,00	RS 0,00	0,00	RS 0,00	RS 0,00	0%
								R\$ 18,53	RS 0,00	RS 0,00	0,00	RS 0,00	RS 0,00	0%
								R\$ 11,95	RS 963,89	RS 963,89	80,66	RS 963,89	RS 963,89	0%
								R\$ 4,62	RS 7.378,32	RS 7.378,32	1597,04	RS 7.378,32	RS 7.378,32	0%
								R\$ 66.919,52						
								2			SERVIÇOS GERAIS	LOCAÇÃO / TOPOGRAFIA	LOCAÇÃO DA OBRA, COM USO DE EQUIPAMENTOS TOPOGRÁFICOS, INCLUSIVE NIVELADOR	M2
R\$														
R\$ 94,13	RS 1.662,34	RS 1.662,34	17,66	RS 1.662,34	RS 1.662,34	0%								
R\$ 7,51	RS 0,00	RS 0,00	0,00	RS 0,00	RS 0,00	0%								
R\$ 112,56	RS 0,00	RS 0,00	0,00	RS 0,00	RS 0,00	0%								
R\$ 23,96	RS 0,00	RS 0,00	0,00	RS 0,00	RS 0,00	0%								
R\$ 0,83	RS 0,00	RS 0,00	0,00	RS 0,00	RS 0,00	0%								
R\$ 41,04	RS 0,00	RS 0,00	0,00	RS 0,00	RS 0,00	0%								
R\$ 1.662,34														
R\$ 72,90	RS 0,00	RS 0,00	0,00	RS 0,00	RS 0,00	0%								
R\$ 100,19	RS 0,00	RS 0,00	0,00	RS 0,00	RS 0,00	0%								
R\$ 65,54	RS 49.707,50	RS 49.707,50	458,43	RS 30.045,50	RS 30.045,50	0%								
R\$ 526,79	RS 0,00	RS 0,00	0,00	RS 0,00	RS 0,00	0%								
R\$ 4.096,48	RS 107.819,35	RS 107.819,35	26,32	RS 107.819,35	RS 107.819,35	0%								
R\$ 157.526,86														
5			SERVIÇOS GERAIS	REVESTIMENTO	MASSA ÚNICA, PARA RECEBIMENTO DE PINTURA, EM ARGAMASSA TRACO 1:2:8, PREPARO MANUAL, APLICADA MANUAMENTE EM FACES INTERNAS DE PAREDES, ESPESSURA DE 10MM, COM EXECUÇÃO DE TALISCAS	M2	-	R\$ 31,95	RS 48.463,68	RS 48.463,68	906,86	RS 28.974,18	RS 28.974,18	0%
								R\$						
								R\$ 51,39	RS 8.951,11	RS 8.951,11	174,18	RS 2.784,31	RS 2.784,31	0%
								R\$ 56,38	RS 3.937,58	RS 3.937,58	69,84	RS 2.809,97	RS 2.809,97	0%
								R\$ 174,18	RS 8.951,11	RS 8.951,11	174,18	RS 2.784,31	RS 2.784,31	0%
								R\$ 51,39	RS 8.951,11	RS 8.951,11	174,18	RS 2.784,31	RS 2.784,31	0%
								R\$ 56,38	RS 3.937,58	RS 3.937,58	69,84	RS 2.809,97	RS 2.809,97	0%
								R\$ 174,18	RS 8.951,11	RS 8.951,11	174,18	RS 2.784,31	RS 2.784,31	0%
								R\$ 51,39	RS 8.951,11	RS 8.951,11	174,18	RS 2.784,31	RS 2.784,31	0%
								R\$ 56,38	RS 3.937,58	RS 3.937,58	69,84	RS 2.809,97	RS 2.809,97	0%
								R\$ 174,18	RS 8.951,11	RS 8.951,11	174,18	RS 2.784,31	RS 2.784,31	0%
								6			SERVIÇOS GERAIS	MEDIÇÃO	ASSENTAMENTO DE GUIA (MED.FIO) EM TRECHO RETO, CONFECCIONADA EM CONCRETO PRÉ-FABRICADO, DIMENSÕES 100X15X120 CM (COMPRIMENTO X BASE INFERIOR X BASE SUPERIOR X ALTURA), PARA URBANIZAÇÃO INTERNA DE EMPREENDIMENTOS. AF_06/2016_P	M
R\$														
R\$ 51,39	RS 8.951,11	RS 8.951,11	174,18	RS 2.784,31	RS 2.784,31	0%								
R\$ 56,38	RS 3.937,58	RS 3.937,58	69,84	RS 2.809,97	RS 2.809,97	0%								
R\$ 174,18	RS 8.951,11	RS 8.951,11	174,18	RS 2.784,31	RS 2.784,31	0%								
R\$ 51,39	RS 8.951,11	RS 8.951,11	174,18	RS 2.784,31	RS 2.784,31	0%								
R\$ 56,38	RS 3.937,58	RS 3.937,58	69,84	RS 2.809,97	RS 2.809,97	0%								
R\$ 174,18	RS 8.951,11	RS 8.951,11	174,18	RS 2.784,31	RS 2.784,31	0%								
R\$ 51,39	RS 8.951,11	RS 8.951,11	174,18	RS 2.784,31	RS 2.784,31	0%								
R\$ 56,38	RS 3.937,58	RS 3.937,58	69,84	RS 2.809,97	RS 2.809,97	0%								
R\$ 174,18	RS 8.951,11	RS 8.951,11	174,18	RS 2.784,31	RS 2.784,31	0%								





Item	Quantidade	Unidade	Valor Unitário (R\$)	Valor Total (R\$)	Valor Unitário (R\$)	Valor Total (R\$)	Valor Unitário (R\$)	Valor Total (R\$)	Valor Unitário (R\$)	Valor Total (R\$)
6.3	94277	SINAPI	RS 43,13	RS -	0,00	RS 0,00	RS 0,00	RS 0,00	0,00	RS 0,00
6.4	93012	SINAPIC	RS 71,51	RS -	0,00	RS 0,00	RS 0,00	RS 0,00	0,00	RS 0,00
6.5	97886	SINAPIC	RS 213,96	RS -	0,00	RS 0,00	RS 0,00	RS 0,00	0,00	RS 0,00
7				<b>RS 12.888,69</b>						
7.1	COMPOSIÇÃO 5.0	M2	RS 152,96	RS 422.654,48	0,00	RS 0,00	RS 0,00	RS 0,00	0,00	RS 422.654,48
7.2	ORSE	M2	RS 110,60	RS -	0,00	RS 0,00	RS 0,00	RS 0,00	0,00	RS 0,00
7.3	ORSE	M2	RS 100,71	RS 15.433,74	0,00	RS 0,00	RS 0,00	RS 0,00	0,00	RS 15.433,74
7.4	ORSE	M2	RS 97,65	RS -	0,00	RS 0,00	RS 0,00	RS 0,00	0,00	RS 0,00
7.5	ORSE	M2	RS 116,39	RS 31.319,39	0,00	RS 0,00	RS 0,00	RS 0,00	0,00	RS 31.319,39
7.6	ORSE	M2	RS 35,95	RS -	0,00	RS 0,00	RS 0,00	RS 0,00	0,00	RS 0,00
7.7	ORSE	M2	RS 117,56	RS -	0,00	RS 0,00	RS 0,00	RS 0,00	0,00	RS 0,00
7.8	ORSE	M2	RS 53,65	RS -	0,00	RS 0,00	RS 0,00	RS 0,00	0,00	RS 0,00
7.9 / 14.4	ORSE	M2	RS 84,23	RS -	0,00	RS 0,00	RS 0,00	RS 0,00	0,00	RS 0,00
7.10	ORSE	M2	RS 109,16	RS -	0,00	RS 0,00	RS 0,00	RS 0,00	0,00	RS 0,00
			<b>RS 469.397,60</b>							
8										
8.1	ORSE	M2	RS 20,77	RS -	0,00	RS 0,00	RS 0,00	RS 0,00	0,00	RS 0,00
8.2	ORSE	M2	RS 29,07	RS -	0,00	RS 0,00	RS 0,00	RS 0,00	0,00	RS 0,00
8.3	ORSE	M2	RS 84,15	RS -	0,00	RS 0,00	RS 0,00	RS 0,00	0,00	RS 0,00
8.4	ORSE	M2	RS 156,70	RS -	0,00	RS 0,00	RS 0,00	RS 0,00	0,00	RS 0,00
8.5	ORSE	M2	RS 101,21	RS -	0,00	RS 0,00	RS 0,00	RS 0,00	0,00	RS 0,00
8.6	ORSE	KG	RS 21,97	RS -	0,00	RS 0,00	RS 0,00	RS 0,00	0,00	RS 0,00
8.7	ORSE	KG	RS 20,33	RS -	0,00	RS 0,00	RS 0,00	RS 0,00	0,00	RS 0,00
8.8	ORSE	KG	RS 18,05	RS -	0,00	RS 0,00	RS 0,00	RS 0,00	0,00	RS 0,00
8.9	ORSE	KG	RS 22,99	RS -	0,00	RS 0,00	RS 0,00	RS 0,00	0,00	RS 0,00
8.10	ORSE	M3	RS 172,70	RS -	0,00	RS 0,00	RS 0,00	RS 0,00	0,00	RS 0,00
8.11	ORSE	M3	RS 32,28	RS -	0,00	RS 0,00	RS 0,00	RS 0,00	0,00	RS 0,00
8.12	ORSE	M	RS 512,58	RS -	0,00	RS 0,00	RS 0,00	RS 0,00	0,00	RS 0,00
8.13	ORSE	M2	RS 12,75	RS -	0,00	RS 0,00	RS 0,00	RS 0,00	0,00	RS 0,00
8.14	ORSE	M2	RS 21,14	RS -	0,00	RS 0,00	RS 0,00	RS 0,00	0,00	RS 0,00
8.15	ORSE	M2	RS 24,35	RS -	0,00	RS 0,00	RS 0,00	RS 0,00	0,00	RS 0,00
8.16	ORSE	M	RS 340,81	RS -	0,00	RS 0,00	RS 0,00	RS 0,00	0,00	RS 0,00
8.17 / 15.6	ORSE	UNO	RS 339,06	RS -	0,00	RS 0,00	RS 0,00	RS 0,00	0,00	RS 0,00
8.18	ORSE	UNO	RS 585,84	RS -	0,00	RS 0,00	RS 0,00	RS 0,00	0,00	RS 0,00
8.19	ORSE	UNO	RS 668,92	RS -	0,00	RS 0,00	RS 0,00	RS 0,00	0,00	RS 0,00
8.20	ORSE	M	RS 162,99	RS -	0,00	RS 0,00	RS 0,00	RS 0,00	0,00	RS 0,00
8.21	ORSE	M	RS 278,72	RS -	0,00	RS 0,00	RS 0,00	RS 0,00	0,00	RS 0,00
8.22	ORSE	M	RS 438,55	RS -	0,00	RS 0,00	RS 0,00	RS 0,00	0,00	RS 0,00



8.23	92883	SINAPI	TUBO DE CONCRETO PARA REDES COLETORAS DE ESGOTO SANITARIO, DIAMETRO DE 300 MM, JUNTA ELASTICA, INSTALADO EM LOCAL COM BAIXO NIVEL DE INTERFERENCIAS - FORNECIMENTO E ASSENTAMENTO. AF. 12/2015	M						R\$ 367,16	R\$ 0,00	0,00	R\$ 0,00	0%
8.24	92855	SINAPI	TUBO DE CONCRETO PARA REDES COLETORAS DE ESGOTO SANITARIO, DIAMETRO DE 400 MM, JUNTA ELASTICA, INSTALADO EM LOCAL COM BAIXO NIVEL DE INTERFERENCIAS - FORNECIMENTO E ASSENTAMENTO. AF. 12/2015	M						R\$ 779,66	R\$ 0,00	0,00	R\$ 0,00	0%
8.25	COMPOSICAO 11.0		FORNECIMENTO E ASSENTAMENTO DE GREIJA DE (0,30 X 0,90 M)	UND						R\$ 131,77	R\$ 0,00	0,00	R\$ 0,00	0%
8.26	COMPOSICAO 12.0		FORNECIMENTO E ASSENTAMENTO DE GREIJA DE (0,40 X 0,80 M)	UND						R\$ 150,16	R\$ 0,00	0,00	R\$ 0,00	0%
8.27	COMPOSICAO 13.0		FORNECIMENTO E ASSENTAMENTO DE TAMPAO DE CONCRETO PARA PVC, D = 46,2 CM	UND						R\$ 180,47	R\$ 0,00	0,00	R\$ 0,00	0%
8.28	COMPOSICAO 14.0		FORNECIMENTO E ASSENTAMENTO DE TAMPAO DE CONCRETO PARA PVC, D = 60 CM	UND						R\$ 250,37	R\$ 0,00	0,00	R\$ 0,00	0%
8.29	9149	ORSE	TAMPA DE CONCRETO PARA CAIXAS DE PASSAGEM 0,50X0,50X0,07M	UND						R\$ 54,01	R\$ 0,00	0,00	R\$ 0,00	0%
8.30	6411	ORSE	TAMPA DE CONCRETO PARA CAIXAS DE PASSAGEM 0,60X0,60X0,07M	UND						R\$ 77,77	R\$ 0,00	0,00	R\$ 0,00	0%
8.31	6415	ORSE	TAMPA DE CONCRETO PARA CAIXAS DE PASSAGEM 0,80X0,80X0,07M	UND						R\$ 136,27	R\$ 0,00	0,00	R\$ 0,00	0%
8.32	92112	SINAPI	TUBO DE CONCRETO PARA REDES COLETORAS DE AGUAS PLUVIAIS, DIAMETRO DE 600 MM, JUNTA RIGIDA, INSTALADO EM LOCAL COM BAIXO NIVEL DE INTERFERENCIAS - FORNECIMENTO E ASSENTAMENTO. AF. 12/2015	M						R\$ 396,92	R\$ 0,00	0,00	R\$ 0,00	0%
8.33	90694	SINAPI	TUBO DE PVC PARA REDE COLETOIRA DE ESGOTO DE PAREDE MACICA, DN 100 MM, JUNTA ELASTICA - FORNECIMENTO E ASSENTAMENTO. AF. 01/2023	M						R\$ 56,20	R\$ 0,00	0,00	R\$ 0,00	0%
8.34	90724	SINAPI	JUNTA ARGAMASSA ENTRE TUBO DN 100 MM E O POÇO DE VISITA/ CAIXA DE CONCRETO OU ALVENARIA EM INSTALACAO. AF. 12/2014	UND						R\$ 39,42	R\$ 0,00	0,00	R\$ 0,00	0%
8.35	89356	SINAPI	TUBO PVC SODAVEL DN 25MM, INSTALADO EM RAMAL OU SUB RAMAL DE AGUA - FORNECIMENTO E INSTALACAO. AF. 12/2014	M						R\$ 26,41	R\$ 0,00	0,00	R\$ 0,00	0%
8.36	89358	SINAPI	TUBO PVC SERIE R, AGUA PLUVIAL, DN 40 MM, FORNECIDO E INSTALADO EM RAMAL DE ENCAMINHAMENTO. AF. 12/2014	M						R\$ 25,90	R\$ 0,00	0,00	R\$ 0,00	0%
8.37	COMPOSICAO 15.0		GAP PVC ESGOTO 50MM (TAMPAO) - FORNECIMENTO E INSTALACAO	UND						R\$ 9,85	R\$ 0,00	0,00	R\$ 0,00	0%
8.38	COMPOSICAO 16.0		GAP PVC ESGOTO 75MM (TAMPAO) - FORNECIMENTO E INSTALACAO	UND						R\$ 15,03	R\$ 0,00	0,00	R\$ 0,00	0%
8.39	89362	SINAPI	JOELHO 90 GRAUS PVC SODAVEL DN 25MM, INSTALADO EM RAMAL OU SUB RAMAL DE AGUA - FORNECIMENTO E INSTALACAO. AF. 12/2014	UND						R\$ 10,64	R\$ 0,00	0,00	R\$ 0,00	0%
8.40	89363	SINAPI	JOELHO 45 GRAUS PVC SODAVEL DN 25MM, INSTALADO EM RAMAL OU SUB RAMAL DE AGUA - FORNECIMENTO E INSTALACAO. AF. 12/2014	UND						R\$ 11,80	R\$ 0,00	0,00	R\$ 0,00	0%
8.41	89373	SINAPI	LUVA DE REDUCAO PVC SODAVEL DN 25MM X 20MM, INSTALADO EM RAMAL OU SUB RAMAL DE AGUA - FORNECIMENTO E INSTALACAO. AF. 12/2014	UND						R\$ 7,71	R\$ 0,00	0,00	R\$ 0,00	0%
8.42	89378	SINAPI	LUVA 90 GRAUS DN 25MM, INSTALADO EM RAMAL OU SUB RAMAL DE AGUA - FORNECIMENTO E INSTALACAO. AF. 12/2014	UND						R\$ 8,01	R\$ 0,00	0,00	R\$ 0,00	0%
8.43	89379	SINAPI	LUVA DE CORNER PVC SODAVEL DN 25MM, INSTALADO EM RAMAL OU SUB RAMAL DE AGUA - FORNECIMENTO E INSTALACAO. AF. 12/2014	UND						R\$ 22,38	R\$ 0,00	0,00	R\$ 0,00	0%
8.44	89393	SINAPI	TE PVC SODAVEL DN 20MM, INSTALADO EM RAMAL OU SUB RAMAL DE AGUA - FORNECIMENTO E INSTALACAO. AF. 12/2014	UND						R\$ 12,44	R\$ 0,00	0,00	R\$ 0,00	0%
8.45	89394	SINAPI	TE COM BUCHA DE LATAO NA BOLSA CENTRAL PVC SODAVEL DN 20MM X 1/2" 20094 - INSTALADO EM RAMAL OU SUB RAMAL DE AGUA - FORNECIMENTO E INSTALACAO. AF. 12/2014	UND						R\$ 25,91	R\$ 0,00	0,00	R\$ 0,00	0%
8.46	89395	SINAPI	TE PVC SODAVEL DN 25MM, INSTALADO EM RAMAL OU SUB RAMAL DE AGUA - FORNECIMENTO E INSTALACAO. AF. 12/2014	UND						R\$ 14,88	R\$ 0,00	0,00	R\$ 0,00	0%
8.47	89396	SINAPI	TE COM BUCHA DE LATAO NA BOLSA CENTRAL PVC SODAVEL DN 25MM X 1/2" 20094 - INSTALADO EM RAMAL OU SUB RAMAL DE AGUA - FORNECIMENTO E INSTALACAO. AF. 12/2014	UND						R\$ 26,40	R\$ 0,00	0,00	R\$ 0,00	0%
8.48	89397	SINAPI	FORNECIMENTO E INSTALACAO AF. 12/2014	UND						R\$ 17,96	R\$ 0,00	0,00	R\$ 0,00	0%
8.49	89408	SINAPI	FORNECIMENTO E INSTALACAO AF. 12/2014	UND						R\$ 7,32	R\$ 0,00	0,00	R\$ 0,00	0%
8.50	89409	SINAPI	JOELHOS GRAUS PVC SODAVEL DN 25MM, INSTALADO EM RAMAL DE DISTRIBUICAO DE AGUA - FORNECIMENTO E INSTALACAO. AF. 12/2014	UND						R\$ 8,49	R\$ 0,00	0,00	R\$ 0,00	0%
8.51	9387	ORSE	TUBO PVC RIGIDO/ANEL BORRACHA SERIE REFORCADA, P/ ESGOTO E AGUAS PLUVIAIS, D = 100MM	M						R\$ 72,79	R\$ 0,00	0,00	R\$ 0,00	0%
9			<b>PANQUE INFANTIL</b>											
9.1	CPU PRÓPRIA		Forneimento e assentamento de Gaiinha do Taran em eucalipto tratado, com pórtico de um balanço	UND						R\$ 6.738,45	R\$ 0,00	0,00	R\$ 0,00	0%
9.2	CPU PRÓPRIA		Forneimento e assentamento de Balanço em eucalipto tratado	UND						R\$ 2.999,72	R\$ 0,00	0,00	R\$ 0,00	0%
9.3	CPU PRÓPRIA		Forneimento e assentamento de Gangorra em eucalipto tratado	UND						R\$ 2.332,78	R\$ 0,00	0,00	R\$ 0,00	0%
9.4	CPU PRÓPRIA		Forneimento e assentamento de Escorregador em fibra com escada em eucalipto tratado	UND						R\$ 2.196,74	R\$ 0,00	0,00	R\$ 0,00	0%
9.5	CPU PRÓPRIA		FORNECIMENTO E MONTAGEM DE CERCA DE PROTEÇÃO EM EUCALIPTO CLOEZIANA TRATADO A BASE DE CCA EM AUTOCLAVE, COM APLICAÇÃO DE STAIN NA COR NATURAL COM DUPLO FILTRO SOLAR, DIAMETRO DO EUCALIPTO DE 6 A 8 CM, COM ANTI-RACHA NA EXTREMIDADE, FECHAMENTO COM TELA DE ALAMBRADO FIO Nº 12 REVESTIDO DE PVC, MALHA 2,12 X 2,12", FIADO COM FIO Nº 14 REVESTIDO EM PVC, MÓDULO MEDINDO 1,50 X 1,00M, PARAFUSOS GALVANIZADOS COM TRAVAMENTO CLICKER, CONFORME PROJETO	M						R\$ 356,48	R\$ 0,00	0,00	R\$ 0,00	0%
9.6	CPU PRÓPRIA		BASE DE CCA EM AUTOCLAVE, COM APLICAÇÃO DE STAIN NA COR NATURAL COM DUPLO FILTRO SOLAR, DIAMETRO DO EUCALIPTO DE 6 A 8 CM, COM ANTI-RACHA NAS EXTREMIDADES, DOBRADIÇAS REFORÇADAS PARA PORTÃO DE MADEIRA DE 135 MM COM PINTURA EPOXI, COM TELHA FIO Nº 12 REVESTIDO DE PVC MALHA 2,12 X 2,12"	UND						R\$ 524,82	R\$ 0,00	0,00	R\$ 0,00	0%
9.6			<b>Sub-total 9</b>							R\$				
10			<b>PERGOLADO</b>											
10.1	4203	ORSE	FORNECIMENTO DE PEÇA DE EUCALIPTO TRATADO, D= 19 A 22CM, L= 4,00 M (TQ00E1)	PC						R\$ 598,00	R\$ 0,00	0,00	R\$ 0,00	0%
10.2	4244	ORSE	FORNECIMENTO DE PEÇA DE EUCALIPTO TRATADO, D= 16 A 18CM, L= 3,00 M (TQ6A5)	PC						R\$ 283,47	R\$ 0,00	0,00	R\$ 0,00	0%
10.3	4453	ORSE	FORNECIMENTO DE PEÇA DE EUCALIPTO TRATADO, D= 10 A 13CM, L= 4,00 M (TQ6GUAH)	PC						R\$ 83,16	R\$ 0,00	0,00	R\$ 0,00	0%
10.4	9857	ORSE	Assentamento de peças de eucalipto tratado, d=19 a 22cm para confecção de pergolado (ref obra Sergipe)es	M						R\$ 37,49	R\$ 0,00	0,00	R\$ 0,00	0%
10.5	9858	ORSE	Assentamento de peças de eucalipto tratado, d=10 a 13cm para confecção de pergolado (ref obra Sergipe)es	M						R\$ 18,78	R\$ 0,00	0,00	R\$ 0,00	0%
10.6	7988	ORSE	FORNECIMENTO DE PEÇAS DE EUCALIPTO TRATADO, COM TUBO DE ALUMINIO 40X60X2,00MM, PARA FORNECIMENTO E ASSENTAMENTO DE PEÇAS DE EUCALIPTO TRATADO, D=10 A 13CM, L=4,00M	M2						R\$ 20,64	R\$ 0,00	0,00	R\$ 0,00	0%
10.6			<b>Sub-total 10</b>							R\$				
			<b>ALAMBRADO E GUARDA-CORPO EM EUCALIPTO</b>											



Ivan Rodrigo Feneira de Almeida  
Representante Legal  
Global Manutenção, Serviço e  
Manutenção LTDA

Evaldo Almeida Moraes  
Engenheiro Civil  
RNP 051419303-3

11.1	11115	ORSE	Fornecimento e assentamento de peças de escalliprio tratado, dim 13 a 16cm	M	-	RS 76,52	RS	0,00	RS 0,00	RS 0,00	0%	RS 0,00	0%
11.2	9603	ORSE	Fornecimento e colocação de tela de arame galvanizado fio 12 bzw, malha 2", revestido em pvc, formado	M2	-	RS 170,00	RS	0,00	RS 0,00	RS 0,00	0%	RS 0,00	0%
11.3	8666	ORSE	QUADRO CORPO EM MADEIRA REFORÇADA (ELUCALUPTO), H= 1,00M	M	-	RS 231,71	RS	0,00	RS 0,00	RS 0,00	0%	RS 0,00	0%
			<b>Sub-total 11</b>			<b>RS</b>							
12			<b>PASAGISMO</b>										
12.1	10234	ORSE	Grana esmerida, em placas, fornecimento e plantio	M2	350,25	RS 24,32	RS	8.518,08	RS 0,00	RS 0,00	0%	RS 8.518,08	0%
12.2		COTACÃO	FORNECIMENTO E INSTALAÇÃO DE GRAMA SINTÉTICA COM ALTURA MAIOR OU IGUAL A 30 MM	M2	-	RS 118,92	RS	0,00	RS 0,00	RS 0,00	0%	RS 0,00	0%
12.3	CPU PROPRIA		FORN E ASSENT DE UBERIA MEIA LUA QUADRAVA DE ELUCALUPTO TRATADO 50X50X120 (LxCh)	UNID	12,00	RS 441,43	RS	5.297,16	RS 0,00	RS 0,00	0%	RS 5.297,16	0%
12.4	CPU PROPRIA		Banco de madeira com encaixe em escalliprio tratado (2.00X0,50X1M)	UNID	12,00	RS 1.032,05	RS	12.384,60	RS 0,00	RS 0,00	0%	RS 12.384,60	0%
12.5	CPU PROPRIA		Planta - Palmeira Imperial H=4,00 a 5,00 m (fornecimento e plantio)	UNID	-	RS 1.262,12	RS	0,00	RS 0,00	RS 0,00	0%	RS 0,00	0%
			<b>Sub-total 12</b>			<b>RS</b>		<b>26.199,84</b>					
13			<b>EQUIPAMENTOS DE SAÚDE E GINÁSTICA</b>										
13.1	CPU PROPRIA		Fornecimento e assentamento de mesa para jogos, pré-moldada, incluindo carga, transporte e descarga	UNID	-	RS 1.101,55	RS	0,00	RS 0,00	RS 0,00	0%	RS 0,00	0%
13.2	CPU PROPRIA		Fornecimento e assentamento de barra paralela em escalliprio tratado (Lx2,5, H= 1,30M)	UNID	-	RS 1.232,24	RS	0,00	RS 0,00	RS 0,00	0%	RS 0,00	0%
13.3	CPU PROPRIA		Fornecimento e assentamento de barra de apoio de 02 níveis em escalliprio tratado	UNID	-	RS 1.703,51	RS	0,00	RS 0,00	RS 0,00	0%	RS 0,00	0%
13.4	CPU PROPRIA		Fornecimento e assentamento de simulador de Cavalgagem Simples	UNID	-	RS 2.786,87	RS	0,00	RS 0,00	RS 0,00	0%	RS 0,00	0%
13.5	CPU PROPRIA		Fornecimento e assentamento de Simulador de Equi Individual	UNID	-	RS 2.821,81	RS	0,00	RS 0,00	RS 0,00	0%	RS 0,00	0%
13.6	CPU PROPRIA		Fornecimento e assentamento de Remada Sentada	UNID	-	RS 2.727,51	RS	0,00	RS 0,00	RS 0,00	0%	RS 0,00	0%
13.7	CPU PROPRIA		Fornecimento e assentamento de Multescolador 7x1	UNID	-	RS 2.713,70	RS	0,00	RS 0,00	RS 0,00	0%	RS 0,00	0%
			<b>Sub-total 13</b>			<b>RS</b>							
14			<b>QUADRA POLIESPORTIVA</b>										
14.1	9962	ORSE	LASTRO DE BRITA GRADUADA APLIQUADA E=10CM	M2	-	RS 30,74	RS	0,00	RS 0,00	RS 0,00	0%	RS 0,00	0%
14.2	97113	SINAPI	APLICAÇÃO DE LONA PLÁSTICA PARA EXECUÇÃO DE PAVIMENTOS DE CONCRETO. AF_11/2017	M2	-	RS 2,87	RS	0,00	RS 0,00	RS 0,00	0%	RS 0,00	0%
14.3	10012	ORSE	FORNECIMENTO E INSTALAÇÃO DE TELA AÇO SOLDADA NEVURADA CA 60, MALHA 15X15CM, FERRO 4,2MM, PAINEL 2X3M, L1,50KG/M2, MALHA POP REFORÇADA,GERALDOU SIMILAR	M2	-	RS 35,48	RS	0,00	RS 0,00	RS 0,00	0%	RS 0,00	0%
14.4	10247	SINAPI	PISO EM CONCRETO 20MPA PREPARO MECÂNICO, ESPESURA 7CM. AF_09/2020	M2	-	RS 84,23	RS	0,00	RS 0,00	RS 0,00	0%	RS 0,00	0%
14.5	97114	SINAPI	EXECUÇÃO DE JUNTAS DE CONTRAÇÃO PARA PAVIMENTOS DE CONCRETO. AF_11/2017	M2	-	RS 0,51	RS	0,00	RS 0,00	RS 0,00	0%	RS 0,00	0%
14.6	97097	SINAPI	ACABAMENTO POLIDO PARA PISO DE CONCRETO ARMADO DE ALTA RESISTÊNCIA. AF_09/2017	M2	-	RS 42,10	RS	0,00	RS 0,00	RS 0,00	0%	RS 0,00	0%
14.7	102364	SINAPI	FORNECIMENTO E INSTALAÇÃO DE TUBO DE 100MM DIAMETRO E 4000MM DE COMPRIMENTO	M2	-	RS 280,74	RS	0,00	RS 0,00	RS 0,00	0%	RS 0,00	0%
14.8	10069	ORSE	Forne e assentamento de 02 (dois) bancos de 1,50m de largura e 0,50m de altura em escalliprio tratado	PAR	-	RS 6.466,86	RS	0,00	RS 0,00	RS 0,00	0%	RS 0,00	0%
14.9	2419	ORSE	Forne e assentamento de 02 (dois) bancos de 1,50m de largura e 0,50m de altura em escalliprio tratado	PAR	-	RS 8.176,76	RS	0,00	RS 0,00	RS 0,00	0%	RS 0,00	0%
14.10	12808	ORSE	Refletor Slim, LED 200W de potência, branco, 6500K, Autovolt, marca G-light ou similar	UNID	6,00	RS 886,45	RS	5.318,58	RS 0,00	RS 0,00	0%	RS 5.318,58	0%
14.11	2758	ORSE	Poste circular de concreto 7/150 - fornecimento e assentamento	M2	-	RS 12,48	RS	0,00	RS 0,00	RS 0,00	0%	RS 0,00	0%
14.12	5032	ORSE	Tela de nylon, fio 30-36 (3,6mm), malha 10x10cm	M2	-	RS 16,20	RS	0,00	RS 0,00	RS 0,00	0%	RS 0,00	0%
14.13	5032	ORSE	Instalação de rede, exclusiva a tela	M2	-	RS 16,20	RS	0,00	RS 0,00	RS 0,00	0%	RS 0,00	0%
14.14	102491	SINAPI	PINTURA DE PISO COM TINTA AGRÍCOLA, APLICAÇÃO MANUAL, 2 DEMÃO, INCLUSO FUNDO PREPARADOR. AF_05/2021.	M2	-	RS 21,45	RS	0,00	RS 0,00	RS 0,00	0%	RS 0,00	0%
14.15	102500	SINAPI	PINTURA DE DEMARCAÇÃO DE VAGA COM TINTA AGRÍCOLA, E = 10-CM, APLICAÇÃO MANUAL. AF_05/2021	M	-	RS 4,82	RS	0,00	RS 0,00	RS 0,00	0%	RS 0,00	0%
			<b>Sub-total 14</b>			<b>RS</b>		<b>5.318,58</b>					
15			<b>ILUMINAÇÃO PÚBLICA</b>										
15.1	9379	ORSE	HASTE CORREDADA, COPPERVELD PATENTADO D= 9/8" X 2,40M	UNID	10,00	RS 48,05	RS	480,50	RS 0,00	RS 0,00	0%	RS 480,50	0%
15.2	95748	SINAPI	ELETRODUTO DE AÇO GALVANIZADO, CLASSE SEMI PESADO, DN 40 MM (1 1/2"), APARENTE, INSTALADO EM TETO - FORNECIMENTO E INSTALAÇÃO. AF_11/2016 P	M	-	RS 36,94	RS	0,00	RS 0,00	RS 0,00	0%	RS 0,00	0%
15.3	91833	SINAPI	ELETRODUTO FLEXÍVEL CORRUGADO REFORÇADO, PVC, DN 20 MM (1/2"), PARA CIRCUITOS TERMINAIS, INSTALADO EM FORRO - FORNECIMENTO E INSTALAÇÃO.	M	147,80	RS 9,83	RS	1.452,87	RS 0,00	RS 0,00	100%	RS 1.452,87	100%
15.4	9006	ORSE	CABO DE COBRE ISOLADO HEPR (XUPE), RIGIDO, 16MM <sup>2</sup> , 1KV/90°C	M	50,00	RS 27,75	RS	1.387,50	RS 0,00	RS 0,00	0%	RS 1.387,50	0%
15.5	9007	ORSE	CABO DE COBRE ISOLADO HEPR (XUPE), RIGIDO, 35MM <sup>2</sup> , 1KV/90°C	M	-	RS 55,13	RS	0,00	RS 0,00	RS 0,00	0%	RS 0,00	0%
15.6	6386	ORSE	CAIXA DE PASSAGEM CP1-60	UNID	20,00	RS 339,06	RS	6.781,20	RS 0,00	RS 0,00	0%	RS 6.781,20	0%
15.7	103632	SINAPI	RELÉ FOTOELÉTRICO PARA COMANDO DE ILUMINAÇÃO EXTERNA 1000 W - FORNECIMENTO E INSTALAÇÃO. AF_08/2020	UNID	-	RS 65,86	RS	0,00	RS 0,00	RS 0,00	0%	RS 0,00	0%
15.8	473	ORSE	DISJUNTOR TERMOMAGNÉTICO MONOPOLAR 10 A, PADRÃO NEMA (AMERICANO - UNHAS-PRETA)	UNID	2,00	RS 26,33	RS	52,66	RS 0,00	RS 0,00	0%	RS 52,66	0%
15.9	11894	SINAPI	LUMINÁRIA EM LED PARA ILUMINAÇÃO PÚBLICA,30W, REVOLT, SELO A INMETRO, CORPO EM ALUMÍNIO INÚF 0,97, PROT. D95, IP66, IK08, TEMP. COR 5000K, IRC< 09, V. ÚTIL 50.000H, 120 IM/W, GARS 5 ANOS, MODELO G3L26 G LIGHT OU SIMILAR - REV 03	UNID	-	RS 705,73	RS	0,00	RS 0,00	RS 0,00	0%	RS 0,00	0%
15.10	101539	SINAPI	ARMAÇÃO SECUNDÁRIA, COM 2 ESTRIBOS E 2 ISOLADORES - FORNECIMENTO E INSTALAÇÃO. AF_07/2020	UNID	-	RS 115,37	RS	0,00	RS 0,00	RS 0,00	0%	RS 0,00	0%
15.11	9200	ORSE	CAIXA PRÉ MOLDADA EM CONCRETO COM TAMPA PARA ATERRAMENTO 20X20X15 PADRÃO ENERGISA	UNID	20,00	RS 28,43	RS	568,60	RS 0,00	RS 0,00	0%	RS 568,60	0%
15.12	2809	ORSE	FORNECIMENTO ISOLADOR BOJANA PORCELANA	UNID	-	RS 4,87	RS	0,00	RS 0,00	RS 0,00	0%	RS 0,00	0%
15.13	10311	ORSE	CAIXA DE MEDIÇÃO DIRETA 4 ETAPAS CONFECCIONADA EM CHAPA GALVANIZADA E PINTADA	UNID	-	RS 2.796,75	RS	0,00	RS 0,00	RS 0,00	0%	RS 0,00	0%
15.14	10876	SINAPI	QUADRO DE DISTRIBUIÇÃO DE ENERGIA EM PVC DE EMBUTIR, SEM BARRAMENTO, PARA 6 DISJUNTORES - FORNECIMENTO E INSTALAÇÃO. AF_10/2020	UNID	1,00	RS 85,13	RS	85,13	RS 0,00	RS 0,00	0%	RS 85,13	0%
15.15	COMPOSIÇÃO 17.0		POSTE DE ELUCALUPTO TRATADO H=6M DUAS PATAIS	UNID	-	RS 2.123,77	RS	0,00	RS 0,00	RS 0,00	0%	RS 0,00	0%
			<b>Sub-total 15</b>			<b>RS</b>		<b>10.808,46</b>					
16			<b>LIMPEZA E EXPURGO</b>										
16.1	102500	BREFFI	LIMPEZA FINAL DA OBRA	M2	2763,17	RS 4,76	RS	13.152,69	RS 0,00	RS 0,00	100%	RS 13.152,69	100%
16.2	102500	BREFFI	TRANSPORTE HORIZONTAL DE MATERIAIS DIVERSOS A 50 M	M3	138,16	RS 57,86	RS	7.993,85	RS 0,00	RS 0,00	100%	RS 7.993,85	100%
16.3	102500	BREFFI	TRANSPORTE VERTICAL DE MATERIAIS DIVERSOS, MANUAL, H DE DESNIVEL DE 10 M	M3	138,16	RS 123,08	RS	17.004,55	RS 0,00	RS 0,00	100%	RS 17.004,55	100%



Ivan Rodrigo Fereira de Almeida  
 Representante Legal  
 Global Materiais, Serviços e  
 Manutenção LTDA

**Evaldo Almeida Moraes**  
 Engenharia Civil  
 RNP 051419303-3



16.4	#REF!		M3	R\$ 16,67	R\$ 2.303,10	R\$ 0,00	0,00	R\$ 0,00	R\$ 2.303,10	0%
16.5	9350	CARGA MANUAIS DE ENTULHO EM CAMINHÃO BASCULANTE TRANSPORTADO COM DOMÍNIO BASCULANTE DE 10 M3 EM VIA URBANA PAVIMENTADA M3 KM. DMT ACIMA DE	M3/KM	R\$ 0,83	3.669,48	R\$ 0,00	0,00	R\$ 0,00	R\$ 3.669,48	0%
16.6	12913	REPARTO DE RESÍDUOS LIMPO, TIPO: ENTULHO PURO (CINZA E VENTILUHO >000%). RESTO DE OBRA) DA CONSTRUÇÃO CIVIL EM ABRELAÇÃODA.	T	R\$ 24,27	-	R\$ 0,00	0,00	R\$ 0,00	R\$ 0,00	0%
		<b>Sub-total 16</b>		<b>R\$ 44.123,67</b>						
17		<b>ADMINISTRAÇÃO DA OBRA</b>								
17.1	9077	ENGENHEIRO CIVIL DO OBRA JUNIOR COM ENCARGOS COMPLEMENTARES	H	R\$ 120,65	3.619,50	R\$ 1.206,50	10,00	R\$ 1.206,50	R\$ 2.413,00	0%
17.2	9076	ENGENHEIRO GERAL COM ENCARGOS COMPLEMENTARES	H	R\$ 40,53	7.295,40	R\$ 2.431,80	60,00	R\$ 2.431,80	R\$ 4.863,60	0%
17.3	8826	VIGIA NOTURNO COM ENCARGOS COMPLEMENTARES	H	R\$ 30,71	5.527,80	R\$ 1.842,60	60,00	R\$ 1.842,60	R\$ 3.685,20	0%
		<b>Sub-total 17</b>		<b>R\$ 16.442,70</b>						
18		<b>SERVIÇOS EXTRAS</b>								
18.1	9641	Remoção de piso em Pedra Portuguesa	m²	R\$ 27,20	-	R\$ 0,00	0,00	R\$ 0,00	R\$ 0,00	0%
18.2	2241	Pavimentação ornamental com seixo rolado espalhado	m3	R\$ 961,48	-	R\$ 0,00	0,00	R\$ 0,00	R\$ 0,00	0%
18.3	CPU PRÓPRIA	FORNECIMENTO E PLANTIO DE VEGETAÇÃO ORNAMENTAL	UND	R\$ 69,40	624,59	R\$ 0,00	0,00	R\$ 0,00	R\$ 624,59	0%
18.4	12114	Mesa c/ lampo Ø=1,00m em concreto armado polido sobre tubo de concreto armado Ø=0,40m; e 4 bancos em concreto armado Ø=0,40m, com pintura acrílica cor cinza grafite da Coral ou similar.	UND	R\$ 789,85	-	R\$ 0,00	0,00	R\$ 0,00	R\$ 0,00	0%
18.5	3242	Remoção de poste de concreto armado seção circular ou duplo T - Rev. 01	und	R\$ 209,89	-	R\$ 0,00	0,00	R\$ 0,00	R\$ 0,00	0%
18.6	100623	POSTE DE AÇO CONICO CONTINÚO CURVO DUPLO, ENGASTADO, H=9M, INCLUSIVE LUMINÁRIAS, SEM LÂMPADAS - FORNECIMENTO E INSTALAÇÃO. AF. 11/2019	UM	R\$ 3.872,89	-	R\$ 0,00	0,00	R\$ 0,00	R\$ 0,00	0%
18.7	12910	Poste decorativo 2 vitrais, em aço galvanizado com difusor em vidro transparente temperado, com 3m/4m, inclusive lâmpada de led 50w	und	R\$ 3.252,72	65.054,37	R\$ 0,00	0,00	R\$ 0,00	R\$ 65.054,37	0%
18.8	91928	CABO DE COBRE FLEXÍVEL ISOLADO, 4 MM², ANTI-CHAMA 450/750 V, PARA CIRCUITOS TERMINAIS, FORNECIMENTO E INSTALAÇÃO. AF. 12/2015.	m	R\$ 8,43	3.738,54	R\$ 0,00	0,00	R\$ 0,00	R\$ 3.738,54	0%
18.9	101658	LUMINÁRIA DE LED PARA ILUMINAÇÃO PÚBLICA, DE 138 W ATÉ 180 W - FORNECIMENTO E INSTALAÇÃO. AF. 08/2020	und	R\$ 955,46	38.218,52	R\$ 0,00	0,00	R\$ 0,00	R\$ 38.218,52	0%
18.10	2334	Limpieza e desengrassamento químico/mechânico de concreto, c/ desincrostante Duratto ou similar - R1	m²	R\$ 9,77	-	R\$ 0,00	0,00	R\$ 0,00	R\$ 0,00	0%
18.11	2200	Aplicação de resina sobre revestimento de pedra piso ou parede	m²	R\$ 22,11	-	R\$ 0,00	0,00	R\$ 0,00	R\$ 0,00	0%
18.12	10453	Madeiramento em massarandubá/ madeira de lei, peça serrada 7cm x 30 cm com abertura de encaixes	m	R\$ 177,35	-	R\$ 0,00	0,00	R\$ 0,00	R\$ 0,00	0%
18.13	263	Revestimento em cobertura com telha cerâmica tipo canal comum, Itabalana ou similar, com reposição de 10% do material	m²	R\$ 63,92	-	R\$ 0,00	0,00	R\$ 0,00	R\$ 0,00	0%
18.14	CPU PRÓPRIA	TOTEM DE INAUGURAÇÃO EM ALVENARIA COM REVESTIMENTO E PLACA INÓX	und	R\$ 3.485,86	3.485,86	R\$ 0,00	0,00	R\$ 0,00	R\$ 3.485,86	0%
		<b>Sub-total 18</b>		<b>R\$ 111.121,88</b>						
<b>TOTAL GERAL</b>				<b>R\$ 970.973,82</b>		<b>R\$ 246.496,41</b>		<b>R\$ 246.496,38</b>	<b>R\$ 724.377,44</b>	<b>75%</b>

Ivan Rodrigo Ferreira de Almeida  
Representante Legal  
Global Materiais, Serviços e  
Manutenção LTDA

**Evaldo Almeida Moraes**  
Engenheiro Civil  
RNP 051419303-3



ESTADO DA BAHIA  
**PREFEITURA DE SANTALUZ**  
Controladoria Interna do Município



ORDEM DE SERVIÇO

OBRA Nº 128/2024

**CONTRATO Nº 135-2023**  
**PROCESSO ADMINISTRATIVO Nº 149-2022**  
**MODALIDADE – PREGÃO ELETRÔNICO Nº 015-2022**  
**INÍCIO DA OBRA – 12/08/2024**  
**PRAZO DE CONCLUSÃO – 11/11/2024**  
**VALOR DA OBRA: 970.873,82**

A Prefeitura Municipal de Santaluz, considerando o Processo de Pregão Eletrônico de Registro de Preço 015-2022, autoriza a empresa GLOBAL MATERIAIS SERVIÇOS E MANUTENÇÃO- CNPJ n.º 23.694.541/0001-62, com endereço na Alameda Salvador nº 001057 – Ed. Salvador Shopping Business – Torre Europa – sala 103 - Caminho das Árvores – Salvador – Bahia – Para Iniciar a Reparação e Conservação do Espaço Público às margens da BA-120, no Município de Santaluz – Bahia, Conforme Contrato nº 135-2023.

Santaluz - Bahia, 12 de Agosto de 2024.

**ARISMÁRIO BARBOSA JÚNIOR**  
PREFEITO MUNICIPAL





# PREFEITURA MUNICIPAL DE LAURO DE FREITAS

CNPJ: 13.927.819/0001-40

Secretaria da Fazenda  
Coordenação Tributária

## CERTIDÃO CONJUNTA NEGATIVA DE DÉBITOS MUNICIPAIS E DA DÍVIDA ATIVA DO MUNICÍPIO CADASTRO MOBILIÁRIO

Certidão passada em cumprimento ao despacho do (a) Sr (ª) Diretor (a) do Departamento de Receita e Arrecadação, datada em 16/09/2024, sob processo de nº .

Certificamos para os devidos fins de direito, que até a presente data a Pessoa Física / Jurídica GLOBAL CONSTRUÇÕES SERVIÇOS E MANUTENÇÕES LTDA, inscrita no CPF/MF ou CNPJ/MF sob o nº. 23694541000162, encontra-se quite com os tributos municipais referentes à inscrição municipal nº. 10045273.

Fica ressalvado o direito de a Fazenda Municipal cobrar e inscrever em Dívida Ativa, quaisquer débitos que venham a ser apurados posteriormente, conforme estabelece o art. 301, §1º, da Lei nº. 1.572/2015 do Código Tributário e de Rendas do Município de Lauro de Freitas.

Certidão Emitida via WEB

Nada mais para constar, em firmeza de que eu, , lavrei a presente em 16/09/2024 11:37:39, a qual vai assinada e conferida por mim, encerrada e subscrita pelo Diretor do Departamento de Receita e Arrecadação.

**Código de Controle:** 616571000063021320240916

**Emitida via Internet, às 11:37:38 hs, do dia 16/09/2024**

**Validade:** 90 dias.

### OBSERVAÇÃO:

- A aceitação desta certidão está condicionada à verificação de sua autenticidade na internet, no endereço: <http://sefaz.laurodefreitas.ba.gov.br>;
- Qualquer rasura ou emenda invalidará este documento.







## Certidão Negativa de Débitos Tributários

(Emitida para os efeitos dos arts. 113 e 114 da Lei 3.956 de 11 de dezembro de 1981 - Código Tributário do Estado da Bahia)

Certidão Nº: **20243993877**

RAZÃO SOCIAL	
<b>GLOBAL CONSTRUÇÕES SERVIÇOS E MANUTENÇÕES LTDA</b>	
INSCRIÇÃO ESTADUAL	CNPJ
<b>128.887.871 - BAIXADO</b>	<b>23.694.541/0001-62</b>

Fica certificado que não constam, até a presente data, pendências de responsabilidade da pessoa física ou jurídica acima identificada, relativas aos tributos administrados por esta Secretaria.

Esta certidão engloba todos os seus estabelecimentos quanto à inexistência de débitos, inclusive os inscritos na Dívida Ativa, de competência da Procuradoria Geral do Estado, ressalvado o direito da Fazenda Pública do Estado da Bahia cobrar quaisquer débitos que vierem a ser apurados posteriormente.

Emitida em 13/09/2024, conforme Portaria nº 918/99, sendo válida por 60 dias, contados a partir da data de sua emissão.

**AUTENTICIDADE DESTE DOCUMENTO PODE SER COMPROVADA NAS INSPETORIAS FAZENDÁRIA  
OU VIA INTERNET, NO ENDEREÇO <http://www.sefaz.ba.gov.br>**

Válida com a apresentação conjunta do cartão original de inscrição no CPF ou no CNPJ da  
Secretaria da Receita Federal do Ministério da Fazenda.





**MINISTÉRIO DA FAZENDA**  
**Secretaria da Receita Federal do Brasil**  
**Procuradoria-Geral da Fazenda Nacional**

**CERTIDÃO POSITIVA COM EFEITOS DE NEGATIVA DE DÉBITOS RELATIVOS AOS TRIBUTOS  
FEDERAIS E À DÍVIDA ATIVA DA UNIÃO**

**Nome: GLOBAL CONSTRUCOES SERVICOS E MANUTENCOES LTDA**  
**CNPJ: 23.694.541/0001-62**

Ressalvado o direito de a Fazenda Nacional cobrar e inscrever quaisquer dívidas de responsabilidade do sujeito passivo acima identificado que vierem a ser apuradas, é certificado que:

1. constam débitos administrados pela Secretaria da Receita Federal do Brasil (RFB) com exigibilidade suspensa nos termos do art. 151 da Lei nº 5.172, de 25 de outubro de 1966 - Código Tributário Nacional (CTN), ou objeto de decisão judicial que determina sua desconsideração para fins de certificação da regularidade fiscal, ou ainda não vencidos; e
2. não constam inscrições em Dívida Ativa da União (DAU) na Procuradoria-Geral da Fazenda Nacional (PGFN).

Conforme disposto nos arts. 205 e 206 do CTN, este documento tem os mesmos efeitos da certidão negativa.

Esta certidão é válida para o estabelecimento matriz e suas filiais e, no caso de ente federativo, para todos os órgãos e fundos públicos da administração direta a ele vinculados. Refere-se à situação do sujeito passivo no âmbito da RFB e da PGFN e abrange inclusive as contribuições sociais previstas nas alíneas 'a' a 'd' do parágrafo único do art. 11 da Lei nº 8.212, de 24 de julho de 1991.

A aceitação desta certidão está condicionada à verificação de sua autenticidade na Internet, nos endereços <<http://rfb.gov.br>> ou <<http://www.pgfn.gov.br>>.

Certidão emitida gratuitamente com base na Portaria Conjunta RFB/PGFN nº 1.751, de 2/10/2014.

Emitida às 12:12:59 do dia 26/07/2024 <hora e data de Brasília>.

Válida até 22/01/2025.

Código de controle da certidão: **0550.4C63.D845.984D**

Qualquer rasura ou emenda invalidará este documento.





PODER JUDICIÁRIO  
JUSTIÇA DO TRABALHO

## CERTIDÃO NEGATIVA DE DÉBITOS TRABALHISTAS

Nome: GLOBAL CONSTRUCOES SERVICOS E MANUTENCOES LTDA (MATRIZ E FILIAIS)

CNPJ: 23.694.541/0001-62

Certidão nº: 31384337/2024

Expedição: 06/05/2024, às 12:18:20

Validade: 02/11/2024 - 180 (cento e oitenta) dias, contados da data de sua expedição.

Certifica-se que **GLOBAL CONSTRUCOES SERVICOS E MANUTENCOES LTDA (MATRIZ E FILIAIS)**, inscrito(a) no CNPJ sob o nº **23.694.541/0001-62**, **NÃO CONSTA** como inadimplente no Banco Nacional de Devedores Trabalhistas.

Certidão emitida com base nos arts. 642-A e 883-A da Consolidação das Leis do Trabalho, acrescentados pelas Leis ns.º 12.440/2011 e 13.467/2017, e no Ato 01/2022 da CGJT, de 21 de janeiro de 2022. Os dados constantes desta Certidão são de responsabilidade dos Tribunais do Trabalho.

No caso de pessoa jurídica, a Certidão atesta a empresa em relação a todos os seus estabelecimentos, agências ou filiais.

A aceitação desta certidão condiciona-se à verificação de sua autenticidade no portal do Tribunal Superior do Trabalho na Internet (<http://www.tst.jus.br>).

Certidão emitida gratuitamente.

### INFORMAÇÃO IMPORTANTE

Do Banco Nacional de Devedores Trabalhistas constam os dados necessários à identificação das pessoas naturais e jurídicas inadimplentes perante a Justiça do Trabalho quanto às obrigações estabelecidas em sentença condenatória transitada em julgado ou em acordos judiciais trabalhistas, inclusive no concernente aos recolhimentos previdenciários, a honorários, a custas, a emolumentos ou a recolhimentos determinados em lei; ou decorrentes de execução de acordos firmados perante o Ministério Público do Trabalho, Comissão de Conciliação Prévia ou demais títulos que, por disposição legal, contiver força executiva.







### Certificado de Regularidade do FGTS - CRF

**Inscrição:** 23.694.541/0001-62  
**Razão Social:** GLOBAL CONSTRUCOES SERVICOS E MANUTENCOE  
**Endereço:** - AV SANTOS DUMONT - / CENTRO / LAURO DE FREITAS / BA / 42702-400

A Caixa Econômica Federal, no uso da atribuição que lhe confere o Art. 7, da Lei 8.036, de 11 de maio de 1990, certifica que, nesta data, a empresa acima identificada encontra-se em situação regular perante o Fundo de Garantia do Tempo de Serviço - FGTS.

O presente Certificado não servirá de prova contra cobrança de quaisquer débitos referentes a contribuições e/ou encargos devidos, decorrentes das obrigações com o FGTS.

**Validade:** 12/09/2024 a 11/10/2024

**Certificação Número:** 2024091207082530992728

Informação obtida em 13/09/2024 15:19:43

A utilização deste Certificado para os fins previstos em Lei esta condicionada a verificação de autenticidade no site da Caixa:  
**[www.caixa.gov.br](http://www.caixa.gov.br)**



MINISTÉRIO DA FAZENDA  
SECRETARIA ESPECIAL DA RECEITA FEDERAL DO BRASIL  
RELATÓRIO DA DECLARAÇÃO COMPLETA - DCTFWeb

Nome do Contribuinte	GLOBAL CONSTRUCOES SERVICOS E MANUTENCOES LTDA	CNPJ	23.694.541/0001-62
Período apuração	08/2024	Número do Recibo	50000264646004
Data/Hora da Transmissão	13/09/2024 15:50:50	Identificação da Apuração de Débitos	27820814211 / eSocial 85818093 / Reinf CP

Dados Iniciais

Classificação Tributária	99-Pessoas Jurídicas em Geral
Número do Recibo da Declaração Retificada	50000261957258
Missão Diplomática ou Repartição Consular	0 - Sem acordo
Ausência de Fatos Geradores	Não

Endereço

Logradouro	SANTOS DUMONT	Número	1883
Complemento	ANDAR 3 SALA 305	Bairro/Distrito	CENTRO
Município	LAURO DE FREITAS	UF	BA
CEP	42702400	Telefone	7197002129
Correio Eletrônico	RODRIGO_DDD91@HOTMAIL.COM		

Dados do Representante do Contribuinte e do Responsável pelo Preenchimento

Representante	IVAN RODRIGO FERREIRA DE ALMEIDA	CPF	03920017560
Telefone	00000000		
Correio Eletrônico	-		
Responsável pelo Preenchimento	-		
CPF	-	CRC	-
UF	-	Telefone	-
Correio Eletrônico	-		

Débito Apurado e Crédito Vinculado

Código da Receita	1082-01	Descrição	CP SEGURADOS - EMPREGADOS/AVULSO
Período Apuração Débito	08/2024		
Débito Apurado	3.837,96		
Deduções	Salário Família: 289,52 Retenção Lei 9711/98: 3.548,44		
Saldo a Pagar	0,00		

Débito Apurado e Crédito Vinculado

Código da Receita	1099-01	Descrição	CP SEGURADOS - CONTRIBUINTES INDIVIDUAIS - 11%
Período Apuração Débito	08/2024		
Débito Apurado	550,00		
Deduções	Retenção Lei 9711/98: 550,00		
Saldo a Pagar	0,00		

Débito Apurado e Crédito Vinculado

Código da Receita	1138-01	Descrição	CP PATRONAL - EMPREGADOS/AVULSOS
Período Apuração Débito	08/2024		
Débito Apurado	8.370,20		
Deduções	Retenção Lei 9711/98: 8.370,20		
Saldo a Pagar	0,00		



**Débito Apurado e Crédito Vinculado**

<b>Código da Receita</b>	1138-01	<b>Descrição</b>	CP PATRONAL - EMPREGADOS/AVULSOS
<b>CNO</b>	90.017.87716/72	<b>CNPJ Prestador Serviço</b>	-
<b>Período Apuração Débito</b>	08/2024		
<b>Débito Apurado</b>	1.331,32		
<b>Deduções</b>	Retenção Lei 9711/98: 1.331,32		
<b>Saldo a Pagar</b>	0,00		

**Débito Apurado e Crédito Vinculado**

<b>Código da Receita</b>	1138-04	<b>Descrição</b>	CP PATRONAL - CONTRIBUINTES INDIVIDUAIS
<b>Período Apuração Débito</b>	08/2024		
<b>Débito Apurado</b>	1.000,00		
<b>Deduções</b>	Retenção Lei 9711/98: 1.000,00		
<b>Saldo a Pagar</b>	0,00		

**Débito Apurado e Crédito Vinculado**

<b>Código da Receita</b>	1646-01	<b>Descrição</b>	CP PATRONAL - GILRAT AJUSTADO
<b>Período Apuração Débito</b>	08/2024		
<b>Débito Apurado</b>	627,76		
<b>Deduções</b>	Retenção Lei 9711/98: 627,76		
<b>Saldo a Pagar</b>	0,00		

**Débito Apurado e Crédito Vinculado**

<b>Código da Receita</b>	1646-01	<b>Descrição</b>	CP PATRONAL - GILRAT AJUSTADO
<b>CNO</b>	90.017.87716/72	<b>CNPJ Prestador Serviço</b>	-
<b>Período Apuração Débito</b>	08/2024		
<b>Débito Apurado</b>	99,84		
<b>Deduções</b>	Retenção Lei 9711/98: 99,84		
<b>Saldo a Pagar</b>	0,00		

**Débito Apurado e Crédito Vinculado**

<b>Código da Receita</b>	1170-01	<b>Descrição</b>	CP TERCEIROS - SALÁRIO EDUCAÇÃO
<b>Período Apuração Débito</b>	08/2024		
<b>Débito Apurado</b>	1.046,27		
<b>Deduções</b>	Retenção Lei 9711/98: 1.046,27		
<b>Saldo a Pagar</b>	0,00		

**Débito Apurado e Crédito Vinculado**

<b>Código da Receita</b>	1170-01	<b>Descrição</b>	CP TERCEIROS - SALÁRIO EDUCAÇÃO
<b>CNO</b>	90.017.87716/72	<b>CNPJ Prestador Serviço</b>	-
<b>Período Apuração Débito</b>	08/2024		
<b>Débito Apurado</b>	166,41		
<b>Deduções</b>	Retenção Lei 9711/98: 166,41		
<b>Saldo a Pagar</b>	0,00		

**Débito Apurado e Crédito Vinculado**

<b>Código da Receita</b>	1176-01	<b>Descrição</b>	CP TERCEIROS - INCRA
<b>Período Apuração Débito</b>	08/2024		
<b>Débito Apurado</b>	83,70		
<b>Deduções</b>	Retenção Lei 9711/98: 83,70		
<b>Saldo a Pagar</b>	0,00		





**Débito Apurado e Crédito Vinculado**

<b>Código da Receita</b>	1176-01	<b>Descrição</b>	CP TERCEIROS - INCRA
<b>CNO</b>	90.017.87716/72	<b>CNPJ Prestador Serviço</b>	-
<b>Período Apuração Débito</b>	08/2024		
<b>Débito Apurado</b>	13,31		
<b>Deduções</b>	Retenção Lei 9711/98: 13,31		
<b>Saldo a Pagar</b>	0,00		

**Débito Apurado e Crédito Vinculado**

<b>Código da Receita</b>	1181-01	<b>Descrição</b>	CP TERCEIROS - SENAI
<b>Período Apuração Débito</b>	08/2024		
<b>Débito Apurado</b>	418,51		
<b>Deduções</b>	Retenção Lei 9711/98: 418,51		
<b>Saldo a Pagar</b>	0,00		

**Débito Apurado e Crédito Vinculado**

<b>Código da Receita</b>	1181-01	<b>Descrição</b>	CP TERCEIROS - SENAI
<b>CNO</b>	90.017.87716/72	<b>CNPJ Prestador Serviço</b>	-
<b>Período Apuração Débito</b>	08/2024		
<b>Débito Apurado</b>	66,56		
<b>Deduções</b>	Retenção Lei 9711/98: 66,56		
<b>Saldo a Pagar</b>	0,00		

**Débito Apurado e Crédito Vinculado**

<b>Código da Receita</b>	1184-01	<b>Descrição</b>	CP TERCEIROS - SESI
<b>Período Apuração Débito</b>	08/2024		
<b>Débito Apurado</b>	627,76		
<b>Deduções</b>	Retenção Lei 9711/98: 627,76		
<b>Saldo a Pagar</b>	0,00		

**Débito Apurado e Crédito Vinculado**

<b>Código da Receita</b>	1184-01	<b>Descrição</b>	CP TERCEIROS - SESI
<b>CNO</b>	90.017.87716/72	<b>CNPJ Prestador Serviço</b>	-
<b>Período Apuração Débito</b>	08/2024		
<b>Débito Apurado</b>	99,84		
<b>Deduções</b>	Retenção Lei 9711/98: 99,84		
<b>Saldo a Pagar</b>	0,00		

**Débito Apurado e Crédito Vinculado**

<b>Código da Receita</b>	1200-01	<b>Descrição</b>	CP TERCEIROS - SEBRAE
<b>Período Apuração Débito</b>	08/2024		
<b>Débito Apurado</b>	251,10		
<b>Deduções</b>	Retenção Lei 9711/98: 251,10		
<b>Saldo a Pagar</b>	0,00		



**Débito Apurado e Crédito Vinculado**

<b>Código da Receita</b>	1200-01	<b>Descrição</b>	CP TERCEIROS - SEBRAE
<b>CNO</b>	90.017.87716/72	<b>CNPJ Prestador Serviço</b>	-
<b>Período Apuração Débito</b>	08/2024		
<b>Débito Apurado</b>	39,93		
<b>Deduções</b>	Retenção Lei 9711/98: 39,93		
<b>Saldo a Pagar</b>	0,00		

**Débito Apurado e Crédito Vinculado**

<b>Código da Receita</b>	0561-07	<b>Descrição</b>	IRRF - RD TRB ASSAL PAÍS/AUS NO EXT A SERV PAÍS
<b>Período Apuração Débito</b>	08/2024		
<b>Débito Apurado</b>	366,96		
<b>Saldo a Pagar</b>	366,96		



# Relatório de Lançamento de Rubricas

<b>estabelecimen</b> GLOBAL CONSTRUÇÕES SERVIÇOS E MANUTENÇÕES LTDA - o Matriz		<b>Tomador:</b> GLOBAL MATERIAIS, SERVICOS E MANUTENCAO LTDA				
<b>vento:</b> IRRF		Período: agosto/2024 à agosto/2024				
Departamento	Colaborador	Exercício	Base	Referência	Provento	Desconto
GERAL	IVAN RODRIGO FERREIRA DE ALMEIDA	08/2024	4.260,41	22,50		295,82
GERAL	OSVALDO BORGES TELES FILHO	08/2024	3.017,23	15,00		71,14
<b>Sub total:</b>					0,00	366,96
<b>Total Geral:</b>					0,00	366,96





MINISTÉRIO DA FAZENDA

SECRETARIA ESPECIAL DA RECEITA FEDERAL DO BRASIL

Recibo de Entrega da Declaração de Débitos e Créditos Tributários Federais Previdenciários - DCTFWeb

<b>CNPJ/CPF</b>	23.694.541/0001-62
<b>Nome</b>	GLOBAL CONSTRUCOES SERVICOS E MANUTENCOES LTDA
<b>Período de apuração</b>	08/2024
<b>Declaração Retificadora</b>	Sim
<b>Identificação da apuração de débitos</b>	27820814211 / eSocial 85818093 / Reinf CP

Totalização dos tributos apurados no período

Tributos	Débitos Apurados	Saldo a Pagar
<b>Contribuição Previdenciária Segurados</b>	R\$ 4.387,96	R\$ 0,00
<b>Contribuição Previdenciária Patronal</b>	R\$ 11.429,12	R\$ 0,00
<b>Contribuição para Outras Entidades e Fundos</b>	R\$ 2.813,39	R\$ 0,00
<b>IRRF</b>	R\$ 366,96	R\$ 366,96
<b>COFINS</b>	R\$ 0,00	R\$ 0,00
<b>PIS</b>	R\$ 0,00	R\$ 0,00
<b>CSRF</b>	R\$ 0,00	R\$ 0,00
<b>COSIRF</b>	R\$ 0,00	R\$ 0,00
<b>TOTAL</b>	R\$ 18.997,43	R\$ 366,96

O presente Recibo de Entrega da DCTFWeb contém a transcrição da Ficha Resumo da referida declaração, que constitui confissão de dívida, de forma irretirável, dos tributos declarados. Fica o declarante ciente de que os tributos declarados na DCTFWeb e não pagos serão enviados para inscrição em Dívida Ativa da União, conforme o disposto no parágrafo 2º do artigo 5º do Decreto-Lei nº 2.124, de 13 de junho de 1984, combinado com a Portaria MF nº 118, de 28 de junho de 1984, estando o declarante sujeito ainda a:

- ) Sobre os tributos não pagos ou não recolhidos nos prazos legais incidirão multa e juros de mora, nos termos do art. 61 da Lei nº 9.430, de 27 de dezembro de 1996, combinado com o art. 35 da Lei nº 8.212, de 24 de julho de 1991;
- ) inclusão no Cadastro Informativo de Créditos não Quitados do Setor Público Federal (CADIN), impedindo operações de crédito com recursos públicos, a concessão de incentivos fiscais e financeiros e a celebração de convênios e similares que envolvam desembolso de recursos públicos e respectivos aditamentos (Lei nº 10.522, de 19 de julho de 2002);
- ) encaminhamento ao Ministério Público Federal de Representação Fiscal para Fins Penais nos casos que, em tese, tenha ocorrido crime contra a ordem tributária ou contra a previdência social, por deixar de recolher, no prazo legal, valor de tributo ou de contribuição social, descontado ou cobrado, na qualidade de sujeito passivo de obrigação e que deveria recolher aos cofres públicos (Lei nº 8.137, de 27 de dezembro de 1990 e Código Penal).

No caso de falta de apresentação ou de apresentação de declaração com incorreções ou omissões, o contribuinte ficará sujeito às multas previstas no artigo 32-A da Lei nº 8.212, de 1991, e no art. 7º da Lei nº 10.426, de 24 de abril de 2002.

Não surtirão efeitos as retificações de informações prestadas na DCTFWeb que pretendam excluir ou reduzir débitos:

- enviados para inscrição em Dívida Ativa da União, sejam eles saldos a pagar ou valores apurados em procedimento de auditoria interna;
- incluídos em parcelamento deferido;
- que tenham sido objeto de declaração de compensação não passível de retificação ou cancelamento.

Também não surtirão efeitos as retificações de débitos de tributos em relação aos quais o sujeito passivo tenha sido objeto de procedimento fiscal e/ou nos casos em que a apresentação da declaração ocorra após o prazo decadencial.

Dados do Representante da Pessoa Jurídica

<b>Nome</b>	IVAN RODRIGO FERREIRA DE ALMEIDA
<b>CPF</b>	039.200.175-60
<b>Telefone</b>	-

Recibo de Entrega da DCTFWeb

<b>DCTFWeb recebida via Internet pelo Agente Receptor SERPRO em</b>	13/09/2024 15:50:50
<b>Nº do recibo de entrega</b>	0000050000264646004
<b>DCTFWeb transmitida com assinatura de certificado digital por</b>	23.694.541/0001-62





## Pix enviado R\$ 366,96

### Sobre a transação

Data do pagamento	Segunda, 16/09/2024
Horário	13h44
Identificador	07162425787854966047870104
ID da transação	E00416968202409161626f9lbmPRpSq

### Quem recebeu

Nome	Receita Federal
CPF/CNPJ	00.394.460/0058-87
Instituição	Itau Unibanco S.A.

### Quem pagou

Nome	GLOBAL MATERIAIS SERVICOS E MANUTEN
CPF/CNPJ	23.694.541/0001-62
Instituição	Banco Inter S.A.

### Fale com a gente

Capitais e regiões metropolitanas: **3003 4070**  
Demais localidades: **0800 940 0007**

Deficiência de fala e audição: **0800 979 7099**  
Ouvidoria: **0800 940 7772**



### IRRF

CNPJ  
**23.694.541/0001-62**

Razão Social  
**GLOBAL CONSTRUCOES SERVICOS E MANUTENCOES LTDA**

Período de Apuração  
**Agosto/2024**

Data de Vencimento  
**20/09/2024**

Número do Documento  
**07.16.24257.8785496-6**

Pagar este documento até

**20/09/2024**

Observações  
**Nº Recibo Declaração: 50000264646004**

Valor Total do Documento

**366,96**

#### Composição do Documento de Arrecadação

Código	Denominação	Principal	Multa	Juros	Total
0561	IRRF - RD TRB ASSAL PAÍS/AUS NO EXT A SERV PA	366,96			366,96
	07 IRRF - RD TRB ASSAL PAÍS/AUS NO EXT A SERV PAÍS				
	PA:08/2024 Vencimento:20/09/2024				
	<b>Totais</b>	<b>366,96</b>			<b>366,96</b>



#### Documento de Arrecadação de Receitas Federais

Pague com o PIX

85810000003 0 66960385242 0 64071624257 2 87854966057 4



CNPJ: 23.694.541/0001-62  
Número: 07.16.24257.8785496-6  
Pagar até: 20/09/2024  
Valor: 366,96





### Detalhe da Guia Emitida

**Empregador:** 23.694.541 **Nome Empregador:** GLOBAL CONSTRUCOES SERVICOS E MANUTENCOES LTDA **Qtd. Trabalhadores FGTS:** 30 **Origem:** Gestão de Guias  
**Vencimento da Guia:** 20/09/2024 **Total Parcelado:** 0,00 **Total da Guia (FGTS):** 3.880,47  
**Número da Guia:** 0124091328280564-5 **Data Emissão:** 13/09/2024 15:55:50 (Brasília) **Emitida por:** 23.694.541/0001-62 - GLOBAL CONSTRUCOES



#### Relação de Trabalhadores

estabelecimento:		Tomador:											
23.694.541/0001-62		Sem Tomador											
Comp. puração	Comp. Referência	Nome Trabalhador	Matrícula	CPF	Categoria	Vencimento	Tipo Depósito	Base Remuneração Total	Valor FGTS na Guia	Juros	Atualiz. Monetária	Multa	Total
08/2024		ADILSON SPINELLE DOS SANTOS	42	671.013.805-49	101	20/09/2024	Mensal	976,57	78,12	0,00	0,00	0,00	78,12
08/2024		ANDRE DE SOUZA BISPO	43	788.635.035-91	101	20/09/2024	Mensal	633,61	50,68	0,00	0,00	0,00	50,68
08/2024		ANTONIO ALVES DA SILVA	26	880.125.575-68	101	20/09/2024	Mensal	1.510,22	120,81	0,00	0,00	0,00	120,81
08/2024		EROMARIO COELHO BRITO	47	796.596.085-00	101	20/09/2024	Mensal	976,57	78,12	0,00	0,00	0,00	78,12
08/2024		EUDES VASCONCELOS SILVA MORGADO	19	028.587.845-07	101	20/09/2024	Mensal	1.797,07	143,76	0,00	0,00	0,00	143,76
08/2024		FRANCISCO DOS SANTOS ROCHA	44	084.648.175-84	101	20/09/2024	Mensal	605,40	48,43	0,00	0,00	0,00	48,43
08/2024		FRANCISCO PAULO FILHO	33	560.743.285-87	101	20/09/2024	Mensal	2.327,68	186,21	0,00	0,00	0,00	186,21
08/2024		FRANCISCO ROGERIO NOGUEIRA DA SILVA	29	086.040.074-31	101	20/09/2024	Mensal	1.442,98	115,43	0,00	0,00	0,00	115,43
08/2024		JAILSON ALVES DOS SANTOS	25	006.662.855-51	101	20/09/2024	Mensal	2.327,68	186,21	0,00	0,00	0,00	186,21
08/2024		JOCELINO SANTANA DOS SANTOS	30	358.563.228-94	101	20/09/2024	Mensal	2.327,68	186,21	0,00	0,00	0,00	186,21
08/2024		JOHN ALLIS SANTOS	45	449.740.548-64	101	20/09/2024	Mensal	605,40	48,43	0,00	0,00	0,00	48,43
08/2024		JOSE ANDERSON CONCEICAO DOS SANTOS	39	052.337.015-61	101	20/09/2024	Mensal	1.502,41	120,19	0,00	0,00	0,00	120,19
08/2024		JOSE CARLOS BASTOS DE ALMEIDA	41	513.211.145-91	101	20/09/2024	Mensal	605,40	48,43	0,00	0,00	0,00	48,43
08/2024		JOSE CLAUDIO MARQUES RIBEIRO	14	637.012.785-04	101	20/09/2024	Mensal	1.797,07	143,76	0,00	0,00	0,00	143,76
08/2024		LAERTE RIBEIRO DOS SANTOS	21	036.390.435-29	101	20/09/2024	Mensal	2.327,68	186,21	0,00	0,00	0,00	186,21
08/2024		MARCELO BISPO DOS SANTOS	34	024.081.435-51	101	20/09/2024	Mensal	1.442,98	115,43	0,00	0,00	0,00	115,43
08/2024		MARCIO DOS SANTOS LISBOA	31	947.555.745-87	101	20/09/2024	Mensal	1.600,00	128,00	0,00	0,00	0,00	128,00
08/2024		OSVALDO BORGES TELES FILHO	22	356.453.185-87	101	20/09/2024	Mensal	3.582,03	286,56	0,00	0,00	0,00	286,56
08/2024		PAULO NASCIMENTO	40	790.318.465-20	101	20/09/2024	Mensal	1.502,41	120,19	0,00	0,00	0,00	120,19
08/2024		REGINALDO CONCEIÇÃO SANTOS	27	021.482.225-70	101	20/09/2024	Mensal	2.327,68	186,21	0,00	0,00	0,00	186,21
08/2024		ROBEILTON DE SOUZA ARAUJO	23	046.617.945-67	101	20/09/2024	Mensal	2.327,68	186,21	0,00	0,00	0,00	186,21
08/2024		ROBERT OLIVEIRA CARMO	24	075.203.675-09	101	20/09/2024	Mensal	1.442,98	115,43	0,00	0,00	0,00	115,43
08/2024		SATURNINO ROQUE DOS SANTOS NETO	8	097.476.445-09	101	20/09/2024	Mensal	1.997,39	159,79	0,00	0,00	0,00	159,79
08/2024		TEOBALDO GUILHERME DE OLIVEIRA	38	411.602.315-91	101	20/09/2024	Mensal	931,38	74,51	0,00	0,00	0,00	74,51
08/2024		VIDAL MENDES DA SILVA	36	419.317.425-53	101	20/09/2024	Mensal	2.327,68	186,21	0,00	0,00	0,00	186,21
08/2024		WALES COSTA CRUZ	46	059.147.905-22	101	20/09/2024	Mensal	605,40	48,43	0,00	0,00	0,00	48,43
<b>Total do Tomador</b>							<b>Sem Tomador</b>	<b>41.851,03</b>	<b>3.347,97</b>	<b>0,00</b>	<b>0,00</b>	<b>0,00</b>	<b>3.347,97</b>
<b>Total do Estabelecimento</b>							<b>23.694.541/0001-62</b>	<b>41.851,03</b>	<b>3.347,97</b>	<b>0,00</b>	<b>0,00</b>	<b>0,00</b>	<b>3.347,97</b>
							<b>Total FGTS</b>	<b>48.507,65</b>	<b>3.880,47</b>	<b>0,00</b>	<b>0,00</b>	<b>0,00</b>	<b>3.880,47</b>



### Detalhe da Guia Emitida

**Empregador:** 23.694.541 **Nome Empregador:** GLOBAL CONSTRUCOES SERVICOS E MANUTENCOES LTDA **Qtd. Trabalhadores FGTS:** 30 **Origem:** Gestão de Guias  
**Vencimento da Guia:** 20/09/2024 **Total Parcelado:** 0,00 **Total da Guia (FGTS):** 3.880,47  
**Número da Guia:** 0124091328280564-5 **Data Emissão:** 13/09/2024 15:55:50 (Brasília) **Emitida por:** 23.694.541/0001-62 - GLOBAL CONSTRUCOES

#### Relação de Trabalhadores

Comp. Puração		Comp. Referência	Nome Trabalhador	Matrícula	CPF	Categoria	Vencimento	Tipo Depósito	Base Remuneração Total	Valor FGTS na Guia	Juros	Atualiz. Monetária	Multa	Total	
estabelecimento:			90.017.87716/72			Tomador:			Sem Tomador						
08/2024			GERALDINO MARTINS DE ALMEIDA FILHO	17	944.964.205-20	101	20/09/2024	Mensal	1.442,98	115,43	0,00	0,00	0,00	115,43	
08/2024			GIVALDO DOS SANTOS REIS JUNIOR	18	031.681.375-37	101	20/09/2024	Mensal	2.327,68	186,21	0,00	0,00	0,00	186,21	
08/2024			JOSADARQUE VIANA PEREIRA	16	050.757.845-77	101	20/09/2024	Mensal	1.442,98	115,43	0,00	0,00	0,00	115,43	
08/2024			OZIAS COSTA DE JESUS	15	007.206.525-70	101	20/09/2024	Mensal	1.442,98	115,43	0,00	0,00	0,00	115,43	
<b>Total do Tomador</b>									<b>Sem Tomador</b>	<b>6.656,62</b>	<b>532,50</b>	<b>0,00</b>	<b>0,00</b>	<b>0,00</b>	<b>532,50</b>
<b>Total do Estabelecimento</b>									<b>90.017.87716/72</b>	<b>6.656,62</b>	<b>532,50</b>	<b>0,00</b>	<b>0,00</b>	<b>0,00</b>	<b>532,50</b>
<b>Total FGTS</b>										<b>48.507,65</b>	<b>3.880,47</b>	<b>0,00</b>	<b>0,00</b>	<b>0,00</b>	<b>3.880,47</b>



### Detalhe da Guia Emitida

Empregador: 23.694.541 Nome Empregador: GLOBAL CONSTRUCOES SERVICOS E MANUTENCOES LTDA Qtd. Trabalhadores FGTS: 30 Origem: Gestão de Guias  
 Encerramento da Guia: 20/09/2024 Total Parcelado: 0,00 Total da Guia (FGTS): 3.880,47  
 Número da Guia: 0124091328280564-5 Data Emissão: 13/09/2024 15:55:50 (Brasília) Emitida por: 23.694.541/0001-62 - GLOBAL CONSTRUCOES



#### Relação de Categorias

Estabelecimento: 23.694.541/0001-62

Comp. Apuração	Categoria	Qtd. Trabalhadores	Base Remuneração Total	FGTS Mensal na Guia	FGTS Rescisório na Guia	Ind. Compensatória na Guia	Juros	Atualiz. Monetária	Multa	Total
08/2024	101	26	41.851,03	3.347,97	0,00	0,00	0,00	0,00	0,00	3.347,97
<b>Total do Estabelecimento</b>		<b>23.694.541/0001-62</b>	<b>41.851,03</b>	<b>3.347,97</b>	<b>0,00</b>	<b>0,00</b>	<b>0,00</b>	<b>0,00</b>	<b>0,00</b>	<b>3.347,97</b>

Estabelecimento: 90.017.87716/72

Comp. Apuração	Categoria	Qtd. Trabalhadores	Base Remuneração Total	FGTS Mensal na Guia	FGTS Rescisório na Guia	Ind. Compensatória na Guia	Juros	Atualiz. Monetária	Multa	Total
08/2024	101	4	6.656,62	532,50	0,00	0,00	0,00	0,00	0,00	532,50
<b>Total do Estabelecimento</b>		<b>90.017.87716/72</b>	<b>6.656,62</b>	<b>532,50</b>	<b>0,00</b>	<b>0,00</b>	<b>0,00</b>	<b>0,00</b>	<b>0,00</b>	<b>532,50</b>
<b>Total FGTS</b>			<b>48.507,65</b>	<b>3.880,47</b>	<b>0,00</b>	<b>0,00</b>	<b>0,00</b>	<b>0,00</b>	<b>0,00</b>	<b>3.880,47</b>

Descrição das categorias:

- 1 - Empregado - Geral, inclusive o empregado público da administração direta ou indireta contratado pela CLT
- 1 - Empregado - Trabalhador rural por pequeno prazo da Lei 11.718/2008
- 1 - Empregado - Aprendiz
- 1 - Empregado - Doméstico
- 1 - Empregado - Contrato a termo firmado nos termos da Lei 9.601/1998
- 1 - Trabalhador temporário - Contrato nos termos da Lei 6.019/1974
- 1 - Empregado - Contrato de trabalho Verde e Amarelo - sem acordo para antecipação mensal da multa rescisória do FGTS
- 1 - Empregado - Contrato de trabalho Verde e Amarelo - com acordo para antecipação mensal da multa rescisória do FGTS
- 1 - Empregado - Contrato de trabalho intermitente
- 1 - Trabalhador avulso portuário
- 1 - Trabalhador avulso não portuário
- 1 - Servidor público titular de cargo efetivo, magistrado, ministro de Tribunal de Contas, conselheiro de Tribunal de Contas e membro de Ministério Público
- 1 - Servidor público ocupante de cargo exclusivo em comissão
- 1 - Exercício de mandato eletivo
- 1 - Servidor público exercente de mandato eletivo, inclusive com exercício de cargo em comissão
- 1 - Servidor público indicado para conselho ou órgão deliberativo, na condição de representante do governo, órgão ou entidade da administração pública
- 1 - Servidor público contratado por tempo determinado, sujeito a regime administrativo especial definido em lei própria
- 1 - Militar
- 1 - Concreto
- 1 - Agente público - Outros
- 1 - Servidor público eventual
- 1 - Ministros, juízes, procuradores, promotores ou oficiais de justiça à disposição da Justiça Eleitoral
- 1 - Auxiliar local
- 1 - Dirigente Sindical - Informação prestada pelo sindicato
- 1 - Trabalhador cedido/exercício em outro órgão/juiz auxiliar - Informação prestada pelo cessionário/destino
- 1 - Contribuinte individual - Autônomo em geral, exceto se enquadrado em uma das demais categorias de contribuinte individual
- 1 - Contribuinte individual - Transportador autônomo de passageiros
- 1 - Contribuinte individual - Transportador autônomo de carga
- 1 - Contribuinte individual - Diretor não empregado, com FGTS
- 1 - Contribuinte individual - Diretor não empregado, sem FGTS
- 1 - Contribuinte individual - Empresário, sócio e membro de conselho de administração ou fiscal
- 1 - Contribuinte individual - Cooperado que presta serviços por intermédio de cooperativa de trabalho
- 1 - Contribuinte individual - Transportador cooperado que presta serviços por intermédio de cooperativa de trabalho
- 1 - Contribuinte individual - Cooperado filiado a cooperativa de produção
- 1 - Contribuinte individual - Microempreendedor individual
- 1 - Contribuinte individual - Magistrado classista temporário da Justiça do Trabalho ou da Justiça Eleitoral que seja aposentado de qualquer regime previdenciário
- 1 - Contribuinte individual - Associado eleito para direção de cooperativa, associação ou entidade de classe de qualquer natureza ou finalidade, bem como o síndico ou administrador eleito para exercer atividade de direção condominial, desde que recebam remuneração
- 1 - Contribuinte individual - Membro de conselho tutelar, nos termos da Lei 8.069/1990
- 1 - Ministro de confissão religiosa ou membro de vida consagrada, de congregação ou de ordem religiosa
- 1 - Estagiário
- 1 - Médico residente
- 1 - Bolsista, nos termos da Lei 8.958/1994
- 1 - Participante de curso de formação, como etapa de concurso público, sem vínculo de empregatário
- 1 - Aléte não profissional em formação que receba bolsa



### Detalhe da Guia Emitida

Empregador: 23.694.541 Nome Empregador: GLOBAL CONSTRUCOES SERVICOS E MANUTENCOES LTDA Qtd. Trabalhadores FGTS: 30 Origem: Gestão de Guias  
Encerramento da Guia: 20/09/2024 Total Parcelado: 0,00 Total da Guia (FGTS): 3.880,47  
Número da Guia: 0124091328280564-5 Data Emissão: 13/09/2024 15:55:50 (Brasília) Emitida por: 23.694.541/0001-62 - GLOBAL CONSTRUCOES

#### Relação de Estabelecimentos

Comp. Apuração	Estabelecimento	Qtd. Trabalhadores	Base Remuneração Total	FGTS Mensal na Guia	FGTS Rescisório na Guia	Ind. Compensatória na Guia	Juros	Atualiz. Monetária	Multa	Total
08/2024	23.694.541/0001-62	26	41.851,03	3.347,97	0,00	0,00	0,00	0,00	0,00	3.347,97
08/2024	90.017.87716/72	4	6.656,62	532,50	0,00	0,00	0,00	0,00	0,00	532,50
		<b>Total FGTS</b>	<b>48.507,65</b>	<b>3.880,47</b>	<b>0,00</b>	<b>0,00</b>	<b>0,00</b>	<b>0,00</b>	<b>0,00</b>	<b>3.880,47</b>





### Detalhe da Guia Emitida

Empregador: 23.694.541 Nome Empregador: GLOBAL CONSTRUCOES SERVICOS E MANUTENCOES LTDA Qtd. Trabalhadores FGTS: 30 Origem: Gestão de Guias  
 Encerramento da Guia: 20/09/2024 Total Parcelado: 0,00 Total da Guia (FGTS): 3.880,47  
 Número da Guia: 0124091328280564-5 Data Emissão: 13/09/2024 15:55:50 (Brasília) Emitida por: 23.694.541/0001-62 - GLOBAL CONSTRUCOES

#### Relação de Tipos de Valor

Estabelecimento: 23.694.541/0001-62

Comp. Apuração	Tipo de Valor	Qtd. Trabalhadores	Base Remuneração Total	FGTS Mensal na Guia	FGTS Rescisório na Guia	Ind. Compensatória na Guia	Juros	Atualiz. Monetária	Multa	Total
08/2024	11 - FGTS mensal	26	41.851,03	3.347,97	0,00	0,00	0,00	0,00	0,00	3.347,97
<b>Total do Estabelecimento</b>		<b>23.694.541/0001-62</b>	<b>41.851,03</b>	<b>3.347,97</b>	<b>0,00</b>	<b>0,00</b>	<b>0,00</b>	<b>0,00</b>	<b>0,00</b>	<b>3.347,97</b>

Estabelecimento: 90.017.87716/72

Comp. Apuração	Tipo de Valor	Qtd. Trabalhadores	Base Remuneração Total	FGTS Mensal na Guia	FGTS Rescisório na Guia	Ind. Compensatória na Guia	Juros	Atualiz. Monetária	Multa	Total
08/2024	11 - FGTS mensal	4	6.656,62	532,50	0,00	0,00	0,00	0,00	0,00	532,50
<b>Total do Estabelecimento</b>		<b>90.017.87716/72</b>	<b>6.656,62</b>	<b>532,50</b>	<b>0,00</b>	<b>0,00</b>	<b>0,00</b>	<b>0,00</b>	<b>0,00</b>	<b>532,50</b>
<b>Total FGTS</b>			<b>48.507,65</b>	<b>3.880,47</b>	<b>0,00</b>	<b>0,00</b>	<b>0,00</b>	<b>0,00</b>	<b>0,00</b>	<b>3.880,47</b>



### Detalhe da Guia Emitida

**Empregador:** 23.694.541 **Nome Empregador:** GLOBAL CONSTRUCOES SERVICOS E MANUTENCOES LTDA **Qtd. Trabalhadores FGTS:** 30 **Origem:** Gestão de Guias  
**Vencimento da Guia:** 20/09/2024 **Total Parcelado:** 0,00 **Total da Guia (FGTS):** 3.880,47  
**Número da Guia:** 0124091328280564-5 **Data Emissão:** 13/09/2024 15:55:50 (Brasília) **Emitida por:** 23.694.541/0001-62 - GLOBAL CONSTRUCOES



#### Relação de Tomadores de Serviço

**Tomador:** Sem Tomador

Comp. Apuração	Qtd. Trabalhadores	Base Remuneração Total	FGTS Mensal na Guia	FGTS Rescisório na Guia	Ind. Compensatória na Guia	Juros	Atualiz. Monetária	Multa	Total
08/2024	30	48.507,65	3.880,47	0,00	0,00	0,00	0,00	0,00	3.880,47
	<b>Total FGTS</b>	<b>48.507,65</b>	<b>3.880,47</b>	<b>0,00</b>	<b>0,00</b>	<b>0,00</b>	<b>0,00</b>	<b>0,00</b>	<b>3.880,47</b>



CPF/CNPJ do Empregador  
23.694.541

Nome/Razão Social do Empregador  
GLOBAL CONSTRUCOES SERVICOS E MANUTENCOES LTDA

Núm. de Pág.  
1

Identificador  
0124091328280564-5

Tag  
13/09/2024 15:55

Pagar este documento até  
**20/09/2024**  
às 21:59:59 (Brasília)

Observações

Valor a recolher

**3.880,47**

### Composição do Documento

Competência	Quantidade Trabalhadores	FGTS Mensal	FGTS Rescisório	Indenização Compensatória	Encargos FGTS	Total
08/2024	30	3.880,47	0,00	0,00	0,00	3.880,47
<b>Total Geral:</b>		<b>3.880,47</b>	<b>0,00</b>	<b>0,00</b>	<b>0,00</b>	<b>3.880,47</b>

Data de geração da Guia: 13/09/2024 às 15:55:50 - Página 1/1

O detalhamento da guia pode ser consultado através do endereço <https://fgtsdigital.sistema.gov.br>





**Pix enviado**  
**R\$ 3.880,47**

### Sobre a transação

Data do pagamento	Segunda, 16/09/2024
Horário	13h44
Identificador	ec9491e75087422f9406aec608a2bc8a
ID da transação	E00416968202409161626Lc6Lnz2kSY6

### Quem recebeu

Nome	Caixa Economica Federal
CPF/CNPJ	00.360.305/0001-04
Instituição	Caixa Economica Federal

### Quem pagou

Nome	GLOBAL MATERIAIS SERVICOS E MANUTEN
CPF/CNPJ	23.694.541/0001-62
Instituição	Banco Inter S.A.

### Fale com a gente

Capitais e regiões metropolitanas: **3003 4070**  
Demais localidades: **0800 940 0007**

Deficiência de fala e audição: **0800 979 7099**  
Ouvidoria: **0800 940 7772**





RELATÓRIO DIÁRIO DE OBRA

CLIENTE: PREFEITURA MUNICIPAL DE SANTALUZ  
SERVIÇOS COMUNS DE ENFERMARIA, RESERVAÇA E Conservação do Espaço Público de Imagens

ATIVIDADE PESSOAL

CONTRATO Nº 135-2023  
Mantido ( ) 1  
Térço ( ) 4  
Nóte ( ) 1

PRESAÑO ELETRÓNICO Nº 9129222

CATEGORIA: MAD DE OBRA INDIRETA QTRB

Gerente de Obra  
Engenheiro  
Téc. de Segurança  
Aux Adm  
Mestre de obra  
Escrivão(geral) geral

1

LAPEZA MANUAL DO TERRENO

1. Tempo Bom  
2. Chuva c/ cond. Trab.  
3. Chuva s/ cond. Trab.

1

Data: X S X T Q Q S S D

HI DO DIA

MAD DE OBRA DIRETA

Fotógrafo  
Auxiliar de topografia  
Topógrafo  
Ajudante Geral  
Carpinteiro  
Carpinteiro  
Operador de Medição  
Medidor  
Montador/Eletricista  
Eletricista  
Operador de parol  
Operador de escavadora  
Operador de pa arrastadeira  
Motorista de caminhão  
Vinte  
Barrileteiro

4

4

4

4

4

4

4

4

4

HI DO DIA

RESUMO DO EFETIVO

EFETIVO DO DIA  
JORNADA DE TRABALHO  
HI DO DIA  
HI ACUMULADO

EFETIVO EQUIPAMENTOS

QTRB

Veículo Leve  
Caminhão Wipac  
Caminhão Toco  
Escavadeira  
Pa carregadeira  
Seguema  
Pneúma  
Pneúma  
Pneu Vibratória

CONSIDERAÇÕES  
Data: 12/08/2024

REALIZAÇÃO: 12/08/2024

Marcelo Rodrigues Ferraz de Almeida  
Representante Legal  
Cidade das Artes, Serviços e  
Sustentabilidade LTDA

Evoldo Antônio Moraes  
Engenheiro Civil  
RNP 091419303-3



RELATÓRIO DIÁRIO DE OBRA				Data									
CLIENTE: PREFEITURA MUNICIPAL DE SANTALUZ SERVIÇOS COMUNS DE ENGENHARIA, REPARAÇÃO E CONSERVAÇÃO DO ESPAÇO PÚBLICO ÀS MARGENS DA BA-122 OBJETO: DO MUNICÍPIO DE SANTALUZ - BALANÇA				S	X								
				T		Q	Q	S	S	D			
CONTRATO Nº 135-2023      PREGÃO ELETRÔNICO Nº 615/2023      RDO: 2				EFETIVO PESSOAL									
Condições Climáticas: Manhã: ( 1 )      Tarde: ( 1 )      Noite: ( )				CATEGORIA				QTDE					
SIMBOLOGIA: 1 - Tempo Bom    2 - Chuva c/ cond. Trab.    3 - Chuva s/ cond. Trab.				MÃO DE OBRA INDIRETA									
SERVIÇOS EXECUTADOS / OCORRÊNCIAS  LIMPEZA MANUAL DO TERRENO				Gerente de Obra				1					
				Engenheiro									
				Tec. de Segurança									
				Aux Adm									
				Mestre de obra									
				Encarregado geral				1					
				Hh DO DIA									
				MÃO DE OBRA DIRETA									
				Topógrafo									
				Auxiliar de topografia									
				Pedreiro				1					
				Ajudante Geral				2					
				Carpinteiro				2					
				Operador de Motosserra									
				Motorista									
				Montador									
				Montador/Eletricista									
				Eletricista									
				Operador de Patrol									
				Operador de Escavadeira									
				Operador de Pá carregadeira									
				Motorista de cacamba									
				Bomba									
				Caminhão									
				Hh DO DIA									
CONSIDERAÇÕES				RESUMO DO EFETIVO									
				EFETIVO DO DIA									
				JORNADA DE TRABALHO									
				Hh DO DIA									
				Hh ACUMULADO									
OBSERVAÇÕES				EFETIVO EQUIPAMENTOS									
				TIPO				QTDE.					
				Veículo Leve									
				Caminhão Munck									
				Caminhão Toco									
				Escavadeira									
				Pá carregadeira									
				Cacamba									
				Patrol									
				PC 280									
				Placa Vibratória									
GERENTE DE OBRA:				FISCALIZAÇÃO:									
Data: 13/08/2024				Data: 13/08/2024									

  
 Ivan Rodrigo Ferreira de Almeida  
 Representante Legal  
 Global Materiais, Serviços e Manutenção LTDA

  
 Evaldo Almeida Moraes  
 Engenheiro Civil  
 RNP 091417303-3





RELATÓRIO DIÁRIO DE OBRA						Data							
						S	T	Q	X	Q	S	S	D
CLIENTE: PREFEITURA MUNICIPAL DE SANTALUZ SERVIÇOS COMUNS DE ENGENHARIA, REPARAÇÃO E CONSERVAÇÃO DO ESPAÇO PÚBLICO ÀS MARGENS DA BA-122 OBJETO: DO MUNICÍPIO DE SANTALUZ - BALANÇA						EFETIVO PESSOAL							
CONTRATO Nº 135-2023      PREGÃO ELETRÔNICO Nº 015/2022      RDO: 4						CATEGORIA      QTDE							
Condições Climáticas: Manhã: ( 1 ) Tarde: ( 1 ) Noite: ( )						MÃO DE OBRA INDIRETA							
SIMBOLOGIA      1- Tempo Bom    2 - Chuva c/ cond. Trab.    3- Chuva s/ cond. Trab.						Gerente de Obra Engenheiro      1 Tec. de Segurança Aux Adm Mestre de obra Encarregado geral      1							
LIMPEZA MANUAL DO TERRENO						SERVIÇOS EXECUTADOS / OCORRÊNCIAS							
						Hh DO DIA							
						MÃO DE OBRA DIRETA							
						Topógrafo Auxiliar da topografia Geodesta      1 Ajudante geral      2 Carpinteiro      2 Operador de Motosserra Motorista Montador Montador/Eletricista Eletricista Operador de Patrol Operador de Escavadeira Operador de Pá carregadeira Operador de compactadora Operador de caminhão Operador de trator							
						Hh DO DIA							
						RESUMO DO EFETIVO							
CONSIDERAÇÕES						EFETIVO DO DIA JORNADA DE TRABALHO Hh DO DIA Hh ACUMULADO							
						RESUMO DO EFETIVO							
OBSERVAÇÕES						EFETIVO EQUIPAMENTOS							
						TIPO      QTDE. Veículo Lave Caminhão Munck Caminhão Loco Escavadeira Pá carregadeira Caçamba Patrol PC 298 Placa Vibratória							
GERENTE DE OBRA:						FISCALIZAÇÃO:							
Data: 15/08/2024						Data: 15/08/2024							

Ivan Rodrigo Ferreira de Almeida  
 Representante Legal  
 Global Matérias, Serviços e  
 Consultoria LTDA

**Evaldo Almeida Moraes**  
 Engenheiro Civil  
 RNP 051417303 3







RELATÓRIO DIÁRIO DE OBRA						Data																	
						S	T	Q	Q	S	X	S	D										
<b>CLIENTE:</b> PREFEITURA MUNICIPAL DE SANTALUZ <b>SERVIÇOS COMUNS DE ENGENHARIA, REPARAÇÃO E CONSERVAÇÃO DO ESPAÇO PÚBLICO ÀS MARGENS DA BA-128</b> <b>OBJETO:</b> DO MUNICÍPIO DE SANTALUZ - BALANÇA						<b>EFETIVO PESSOAL</b>																	
<b>CONTRATO N° 135-2023</b> <b>PREGÃO ELETRÔNICO N° 015/2022</b> <b>RDO: 6</b>						<b>CATEGORIA</b>				<b>QTDE</b>													
<b>Condições Climáticas:</b> Manhã: ( 1 )      Tarde: ( 1 )      Noite: ( )						<b>MÃO DE OBRA INDIRETA</b>																	
<b>SIMBOLOGIA</b> 1- Tempo Bom      2 - Chuva c/ cond. Trab.      3- Chuva s/ cond. Trab.						Gerente de Obra Engenheiro Tec. de Segurança Aux Adm Mestre de obra Encarregado geral																	
<b>SEM SERVIÇO</b>						Hh DO DIA																	
						<b>MÃO DE OBRA DIRETA</b>																	
						Topografo Auxiliar de topografia Perfurista Ajudante Geral Carpinteiro Operador de Motosserra Motorista Montador Montador/Eletricista Eletricista Operador de Patrol Operador de Escavadeira Operador de Pá carregadeira Motorista de caçamba Motorista																	
						Hh DO DIA																	
						<b>CONSIDERAÇÕES</b>						<b>RESUMO DO EFETIVO</b>											
												EFETIVO DO DIA JORNADA DE TRABALHO Hh DO DIA Hh ACUMULADO											
												Hh DO DIA											
						<b>OBSERVAÇÕES</b>						<b>EFETIVO EQUIPAMENTOS</b>											
												TIPO      QTDE.											
												Veículo Lave Caminhão Munk Caminhão Toco Escavadeira Pá carregadeira Caçamba Patrol PC 200 Placa Vibratória											
												Hh DO DIA											
												<b>ABRIRTE DE OBRA:</b>						<b>FINALIZAÇÃO:</b>					
												Data: 17/08/2024						Data: 17/08/2024					

Ivan Rodrigo Ferreira de Almeida  
 Representante Legal  
 Global Materiais, Serviços e  
 Equipamentos Ltda

**Evaldo Almeida Moraes**  
 Engenheiro Civil  
 RNP 051417303-3



RELATÓRIO DIÁRIO DE OBRA				Data											
				S	T	Q	Q	S	S	X	D				
CLIENTE: PREFEITURA MUNICIPAL DE SANTALUZ SERVIÇOS COMUNS DE ENGENHARIA, REPARAÇÃO E CONSERVAÇÃO DO ESPAÇO PÚBLICO ÀS MARGENS DA BA-120 OBJETO: DO MUNICÍPIO DE SANTALUZ - BALANÇA				EFETIVO PESSOAL											
CONTRATO Nº 135-2023		PREGÃO ELETRÔNICO Nº 015/2022		RDO: T		CATEGORIA		QTDE							
Condições Climáticas: Manhã: ( 1 ) Tarde: ( 1 ) Noite: ( )		1 - Tempo Bom 2 - Chuva c/ cond. Trab. 3 - Chuva s/ cond. Trab.		NÃO DE OBRA INDIRETA											
SIMBOLOGIA				Gerente de Obra											
SEM SERVIÇO				Engenheiro											
				Tec. de Segurança											
				Aux Adm											
				Mestre de obra											
				Encarregado geral											
				Hh DO DIA											
								NÃO DE OBRA DIRETA							
								Topógrafo							
				Auxiliar de topografia											
				Pedreiro											
				Ajudante (geral)											
				Lanceiro											
				Carpinteiro											
				Operador de Motosserra											
				Motorista											
				Montador											
				Montador/Eletricista											
				Eletricista											
				Operador de Patrol											
				Operador de Escavadeira											
				Operador de Pa carregadeira											
				Motorista de caminhão											
				Hh DO DIA											
CONSIDERAÇÕES				RESUMO DO EFETIVO											
				EFETIVO DO DIA											
				JORNADA DE TRABALHO											
				Hh DO DIA											
				Hh ACUMULADO											
OBSERVAÇÕES				EFETIVO EQUIPAMENTOS											
				TIPO		QTDE.									
				Veículo Lave											
				Caminhão Munk											
				Caminhão loco											
				Escavadeira											
				Pa carregadeira											
				Capamba											
				Patrol											
				PC 200											
				Placa Vibratória											
GERENTE DE OBRA:				FISCALIZAÇÃO:											
Data: 18/09/2024				Data: 18/09/2024											

Ivan Rodrigo Ferreira de Almeida  
 Representante Legal  
 Global Matenas, Serviços e  
 Engenharia LTDA

**Evaldo Almeida Moraes**  
 Engenheiro Civil  
 RNP 051419303-3









RELATÓRIO DIÁRIO DE OBRA				Data							
CLIENTE: PREFEITURA MUNICIPAL DE SANTALUZ SERVIÇOS COMUNS DE ENGENHARIA, REPARAÇÃO E CONSERVAÇÃO DO ESPAÇO PÚBLICO ÀS MARGENS DA BA-128 OBJETO: DO MUNICÍPIO DE SANTALUZ - BALANÇA				S	T	X	Q	Q	S	S	D
											EFETIVO PESSOAL
CONTRATO Nº 135-2023		PREGÃO ELETRÔNICO Nº 015/2022		RDO: 10		CATEGORIA		QTDE			
Condições Climáticas: Manhã ( 1 ) Tarde ( 1 ) Noite ( )		1 - Tempo Bom 2 - Chuva c/ cond. Trab. 3 - Chuva s/ cond. Trab.		SIMBOLOGIA		MÃO DE OBRA INDIRETA					
ESCAVAÇÃO MANUAL						Gerente de Obra		1			
						Engenheiro					
						Tec. de Segurança					
						Aux Adm					
						Mestre de obra					
						Encarregado geral		1			
						Hh DO DIA					
						MÃO DE OBRA DIRETA					
						Topógrafo					
						Auxiliar de topografia					
						Pedreiro		1			
						Ajudante geral		2			
						Carpinteiro		2			
						Operador de Motosserra					
						Motorista					
						Montador					
						Montador/Eletricista					
						Eletricista					
						Operador de Patrol					
						Operador de Escavadeira					
						Operador de Pá carregadeira					
						Motorista de cacamba					
						Pintor					
						Carro-Bolaço					
						Hh DO DIA					
						RESUMO DO EFETIVO					
CONSIDERAÇÕES						EFETIVO DO DIA					
						JORNADA DE TRABALHO					
						Hh DO DIA					
						Hh ACUMULADO					
OBSERVAÇÕES						EFETIVO EQUIPAMENTOS					
						TIPO		QTDE.			
						Veículo Leve					
						Caminhão Manck					
						Caminhão Toco					
						Escavadeira					
						Pá carregadeira					
						Cacamba					
						Patrol					
PC 200											
Placa Vibratória											
GERENTE DE OBRA:				FISCALIZAÇÃO:							
Data: 21/08/2024				Data: 21/08/2024							

Ivan Rodrigo Ferreira de Almeida  
 Representante Legal  
 Global Materiais, Serviços e  
 Manutenção LTDA

**Evaldo Almeida Moraes**  
 Engenheiro Civil  
 RNP 051417303-3









RELATÓRIO DIÁRIO DE OBRA						Data							
CLIENTE: PREFEITURA MUNICIPAL DE SANTALUZ						S	T	Q	Q	S	X	S	D
SERVIÇOS COMUNS DE ENGENHARIA, REPARAÇÃO E CONSERVAÇÃO DO ESPAÇO PÚBLICO ÀS MARGENS DA BA-123						EFETIVO PESSOAL							
OBJETO: DO MUNICÍPIO DE SANTALUZ - BALANÇO													
CONTRATO Nº 135-2023		PREGÃO ELETRÔNICO Nº 015/2022		RDO: 13		CATEGORIA							
Condições Climáticas: Manhã: ( 1 ) Tarde: ( 1 ) Noite: ( )		MÃO DE OBRA INDIRETA							QTDE				
SIMBOLOGIA						Gerente de Obra							
1- Tempo Bom 2 - Chuva s/ cond. Trab. 3- Chuva s/ cond. Trab.						Engenheiro							
SERVIÇOS EXECUTADOS / OCORRÊNCIAS						Tec. de Segurança							
SEM SERVIÇO						Aux Adm							
						Mestre de obra							
						Encarregado geral							
						Hh DO DIA							
						MÃO DE OBRA DIRETA							
						Topógrafo							
						Auxiliar de topografia							
						Batedeira							
						Ajudante Geral							
						Cacoeteiro							
						Carpinteiro							
						Operador de Motosserra							
						Motorista							
						Montador							
						Montador/Eletricista							
						Eletricista							
						Operador de Patrol							
						Operador de Escavadeira							
						Operador de Pá carregadeira							
						Motorista de cacamba							
						Batedeira							
						Carro Bateria							
						Hh DO DIA							
CONSIDERAÇÕES						RESUMO DO EFETIVO							
						EFETIVO DO DIA							
						JORNADA DE TRABALHO							
						Hh DO DIA							
						Hh ACUMULADO							
OBSERVAÇÕES						EFETIVO EQUIPAMENTOS							
						TIPO							
						QTDE.							
						Valecote Lave							
						Caminhão Munk							
						Caminhão Loco							
						Escavadeira							
						Pá carregadeira							
						Cacamba							
						Patrol							
						PG 200							
						Placa Vibratória							
GERENTE DE OBRA:				FISCALIZAÇÃO:									
Data: 24/05/2024				Data: 24/05/2024									

Ivan Rodrigo Ferreira de Almeida  
Representante Legal  
Global Materiais, Serviços e  
Manutenção LTDA

Evaldo Almeida Moraes  
Engenheiro Civil  
RNP 051417303-3



RELATÓRIO DIÁRIO DE OBRA						Data							
						S	T	Q	Q	S	S	X	D
CLIENTE: PREFEITURA MUNICIPAL DE SANTALUZ SERVIÇOS COMUNS DE ENGENHARIA, REPARAÇÃO E CONSERVAÇÃO DO ESPAÇO PÚBLICO ÀS MARGENS DA BA-129 OBJETO: DO MUNICÍPIO DE SANTALUZ - BALANÇO						EFETIVO PESSOAL							
CONTRATO Nº 135-2023		PREGÃO ELETRÔNICO Nº 015/2022		RDO: 14		CATEGORIA				QTDE			
Condições Climáticas: Manhã: ( 1 ) Tarde: ( 1 ) Noite: ( ) SIMBOLOGIA: 1- Tempo Bom 2- Chuva c/ cond. Trab. 3- Chuva s/ cond. Trab.						MÃO DE OBRA INDIRETA							
SEM SERVIÇO						Gerente de Obra							
						Engenheiro							
						Tec. de Segurança							
						Aux Adm							
						Mestre de obra							
						Encarregado geral							
						Hh DO DIA							
						MÃO DE OBRA DIRETA							
						Topografo							
						Auxiliar de topografia							
						Pedreiro							
						Ajudante Geral							
						Carpinteiro							
						Operador de Motosserra							
						Motorista							
						Montador							
						Montador/Eletricista							
						Eletricista							
						Operador de Patrol							
						Operador de Escavadora							
						Operador de Pá carregadeira							
						Motorista de cacamba							
						Folha							
						Carro-Batido							
						Hh DO DIA							
CONSIDERAÇÕES						RESUMO DO EFETIVO							
						EFETIVO DO DIA							
						JORNADA DE TRABALHO							
						Hh DO DIA							
						Hh ACUMULADO							
OBSERVAÇÕES						EFETIVO EQUIPAMENTOS							
						TIPO				QTDE.			
						Veículo Lave							
						Caminhão Munk							
						Caminhão loco							
						Escavadeira							
						Pá carregadeira							
						Cacamba							
						Patrol							
						PC 200							
						Placa Vibratória							
GERENTE DE OBRA:						HABILITAÇÃO:							
Data: 25/09/2024						Data: 25/09/2024							

Ivan Rodrigo Ferreira de Almeida  
 Representante Legal  
 Global Materiais, Serviços e  
 Manutenção LTDA

Evaldo Almeida Moraes  
 Engenheiro Civil  
 RNP 051417303-3



RELATÓRIO DIÁRIO DE OBRA				Data							
				X							
				S	T	Q	Q	S	S	D	
CLIENTE: PREFEITURA MUNICIPAL DE SANTALUZ SERVIÇOS COMUNS DE ENGENHARIA, REPARAÇÃO E CONSERVAÇÃO DO ESPAÇO PÚBLICO ÀS MARGENS DA BA-128 OBJETO: DO MUNICÍPIO DE SANTALUZ - BALANÇO				EFETIVO PESSOAL							
CONTRATO Nº 135-2023      PREGÃO ELETRÔNICO Nº 015/2022      RDO: 15				CATEGORIA      QTDE							
Condições Climáticas: Manhã: ( 1 ) Tarde: ( 1 ) Noite: ( ) SIMBOLOGIA: 1- Tempo Bom    2 - Chuva c/ cond. Trab.    3- Chuva s/ cond. Trab.				MÃO DE OBRA INDIRETA							
SERVIÇOS EXECUTADOS / OCORRÊNCIAS				Gerente de Obra Engenheiro      1 Tec. de Segurança Aux Adm Mestre de obra Encarregado geral      1							
EXECUÇÃO DE SAPATAS EXECUÇÃO DE VIGA BALDRAME				Hh DO DIA							
				MÃO DE OBRA DIRETA							
				Topógrafo Auxiliar de topografia Pedreiro      1 Ajudante Geral      1 Calceiro      1 Carpinteiro Operador de Motosserra Motorista Montador Montador/Eletricista Eletricista Operador de Patrol Operador de Escavadeira Operador de Pá carregadeira Motorista do cacamba Pintor Carro Balança							
				Hh DO DIA							
CONSIDERAÇÕES				RESUMO DO EFETIVO							
				EFETIVO DO DIA JORNADA DE TRABALHO Hh DO DIA Hh ACUMULADO							
OBSERVAÇÕES				EFETIVO EQUIPAMENTOS							
				TIPO      QTDE. Veículo Leve Caminhão Munck Caminhão 1 eixo Escavadeira Pá carregadeira Caçamba Patrol PG 200 Placa Vibratória							
GERENTE DE OBRA				FISCALIZAÇÃO							
Data: 26/08/2024				Data: 26/08/2024							

Ivan Rodrigo Ferreira de Almeida  
 Representante Legal  
 Global Materiais, Serviços e  
 Manutenção LTDA

Evaldo Almeida Moraes  
 Engenheiro Civil  
 RNP 051417303-3



RELATÓRIO DIÁRIO DE OBRA				Data						
				S	X	Q	Q	S	S	D
CLIENTE: PREFEITURA MUNICIPAL DE SANTALUZ				EFFECTIVO PESSOAL						
SERVIÇOS COMUNS DE ENGENHARIA, REPARAÇÃO E CONSERVAÇÃO DO ESPAÇO PÚBLICO ÀS MARGENS DA BA-120										
OBJETO: DO MUNICÍPIO DE SANTALUZ - BALANÇA										
CONTRATO Nº 135-2023		PREGÃO ELETRÔNICO Nº 015/2022		RDO: 16		CATEGORIA		QTDE		
Condições Climáticas: Manhã: ( 1 ) Tarde: ( 1 ) Noite: ( )				MÃO DE OBRA INDIRETA						
SIMBOLOGIA				Gerente de Obra						
1 - Tempo Bom 2 - Chuva c/ cond. Trab. 3 - Chuva s/ cond. Trab.				Engenheiro 1						
SERVIÇOS EXECUTADOS / OCORRÊNCIAS				Tec. de Segurança						
EXECUÇÃO DE SAPATAS				Aux Adm						
EXECUÇÃO DE VIGA BALDRAME				Mestra de obra						
				Encarregado geral 1						
				Hh DO DIA						
				MÃO DE OBRA DIRETA						
				Topógrafo						
				Auxiliar de topografia						
				Pedreiro 1						
				Ajudante Geral 2						
				Carpinteiro 1						
				Operador de Motosserra						
				Motorista						
				Montador						
				Montador/Eletricista						
				Eletricista						
				Operador de Patrol						
				Operador de Escavadeira						
				Operador de Pá carregadeira						
				Motorista de Caçamba						
				Pintor						
				Carro-Bulldo						
				Hh DO DIA						
CONSIDERAÇÕES				RESUMO DO EFETIVO						
				EFETIVO DO DIA						
				JORNADA DE TRABALHO						
				Hh DO DIA						
				Hh ACUMULADO						
OBSERVAÇÕES				EFETIVO EQUIPAMENTOS						
				TIPO		QTDE.				
				Veículo Lave						
				Caminhão Munck						
				Caminhão loco						
				Escavadeira						
				Pá carregadeira						
				Caçamba						
				Patrol						
				PC 208						
				Placa Vibratória						
GERENTE DE OBRA:				FISCALIZAÇÃO:						
Data: 27/09/2024				Data: 27/09/2024						

Ivan Rodrigo Ferreira de Almeida  
Representante Legal  
Global Materiais Serviços e  
Manutenção LTDA

Evaldo Almeida Moraes  
Engenheiro Civil  
RNP 09141V303-3





RELATÓRIO DIÁRIO DE OBRA				Data							
CLIENTE: PREFEITURA MUNICIPAL DE SANTALUZ SERVIÇOS COMUNS DE ENGENHARIA, REPARAÇÃO E CONSERVAÇÃO DO ESPAÇO PÚBLICO ÀS MARGENS DA BA-126 OBJETO: DO MUNICÍPIO DE SANTALUZ - BALANÇA				S	T	X	Q	Q	S	S	D
				EFETIVO PESSOAL							
CONTRATO Nº 135-2023      PREGÃO ELETRÔNICO Nº 015/2022      RDO: 17				CATEGORIA		QTDE					
Condições Climáticas: Manhã: ( 1 ) Tarde: ( 1 ) Noite: ( ) SIMBOLOGIA: 1 - Tempo Bom    2 - Chuva c/ cond. Trab.    3 - Chuva s/ cond. Trab.				MÃO DE OBRA INDIRETA							
EXECUÇÃO DE SAPATAS EXECUÇÃO DE VIGA BALDRAME				Gerente de Obra		1					
				Engenheiro							
SERVIÇOS EXECUTADOS / OCORRÊNCIAS				Tec. de Segurança							
				Aux Adm							
				Mestre de obra							
				Encarregado geral		1					
				Hh DO DIA							
				MÃO DE OBRA DIRETA							
				Topógrafo							
				Auxiliar de topografia							
				Pedreiro		1					
				Ajudante Geral		6					
				Carpinteiro		2					
				Carpinteiro							
				Operador de Motosserra							
				Motorista							
				Montador							
				Montador/Eletricista							
				Eletricista							
				Operador de Patrol							
				Operador de Escavadeira							
				Operador de Pá carregadeira							
				Motorista de Caçamba							
				Bombeiro							
				Carro Balança							
				Hh DO DIA							
CONSIDERAÇÕES				RESUMO DO EFETIVO							
				EFETIVO DO DIA							
				JORNADA DE TRABALHO							
				Hh DO DIA							
				Hh ACUMULADO							
				EFETIVO EQUIPAMENTOS							
				TIPO		QTDE.					
				Veículo Lave							
				Caminhão Munck							
				Caminhão Loco							
				Escavadeira							
				Pá carregadeira							
				Caçamba							
				Patrol							
				PC 200							
				Placa Vibratória							
GERENTE DE OBRA:				FISCALIZAÇÃO:							
Data: 25/09/2024				Data: 25/09/2024							

Ivan Rodrigo Ferreira de Almeida  
 Representante Legal  
 Global Materiais - Serviços e  
 Manutenção LTDA

**Evaldo Almeida Moraes**  
 Engenheiro Civil  
 RNP 051417303-3



RELATÓRIO DIÁRIO DE OBRA				Data							
CLIENTE: PREFEITURA MUNICIPAL DE SANTALUZ SERVIÇOS COMUNS DE ENGENHARIA, REPARAÇÃO E CONSERVAÇÃO DO ESPAÇO PÚBLICO ÀS MARGENS DA BA-128 OBJETO: DO MUNICÍPIO DE SANTALUZ - BALANÇA				S	T	Q	X	Q	S	S	D
											EFETIVO PESSOAL
CONTRATO Nº 135-2023      PREGÃO ELETRÔNICO Nº 015/2022      RDO: 18				CATEGORIA							QTDE
Condições Climáticas: Manhã: ( 1 ) Tarde: ( 1 ) Noite: ( )				MÃO DE OBRA INDIRETA							
SIMBOLÓGIA: 1 - Tempo Bom 2 - Chuva c/ cond. Trab. 3- Chuva s/ cond. Trab.				Gerente de Obra							1
SERVIÇOS EXECUTADOS / OCORRÊNCIAS  EXECUÇÃO DE SAPATAS EXECUÇÃO DE VIGA BALDRAME				Engenheiro							
				Téc. de Segurança							
				Aux Adm							
				Mestre de obra							
				Encarregado geral							1
				Hh DO DIA							
				MÃO DE OBRA DIRETA							
				Topógrafo							
				Auxiliar de topografia							
				Sondador							1
				Ajudante Geral							4
				Carpinteiro							2
				Operador de Motosserra							
				Motorista							
				Montador							
				Montador/Eletricista							
				Eletricista							
				Operador de Patrol							
				Operador de Escavadeira							
				Operador de Pá carregadeira							
				Motorista de caminhão							
				Bater							
				Carro/Bateria							
				Hh DO DIA							
CONSIDERAÇÕES				RESUMO DO EFETIVO							
				EFETIVO DO DIA							
				JORNADA DE TRABALHO							
				Hh DO DIA							
				Hh ACUMULADO							
OBSERVAÇÕES				EFETIVO EQUIPAMENTOS							
				TIPO							QTDE.
				Veículo Leno							
				Caminhão Munck							
				Caminhão Loco							
				Escavadeira							
				Pá carregadeira							
				Caçamba							
				Patrol							
				PG 200							
				Placa Vibratória							
GERENTE DE OBRA:				FISCALIZAÇÃO:							
Data: 29/09/2024				Data: 29/09/2024							

Ivan Rodrigo Ferreira de Almeida  
 Representante Legal  
 Global Materias, Serviços e  
 Consultoria LTDA

**Evaldo Almeida Moraes**  
 Engenheiro Civil  
 RNP 051417303-3



RELATÓRIO DIÁRIO DE OBRA				Data							
				S	T	Q	Q	X	S	S	D
CLIENTE: PREFEITURA MUNICIPAL DE SANTALUZ SERVIÇOS COMUNS DE ENGENHARIA, REPARAÇÃO E CONSERVAÇÃO DO ESPAÇO PÚBLICO ÀS MARGENS DA BA-120 OBJETO: DO MUNICÍPIO DE SANTALUZ - BALANÇA				EFETIVO PESSOAL							
CONTRATO Nº 135-2023      PREGÃO ELETRÔNICO Nº 015/2022      RDO: 19				CATEGORIA				QTDE			
Condições Climáticas: Manhã: ( 1 ) Tarde: ( 1 ) Noite: ( ) SIMBOLÓGIA: 1 - Tempo Bom    2 - Chuva c/ cond. Trab.    3 - Chuva s/ cond. Trab.				MÃO DE OBRA INDIRETA							
SERVIÇOS EXECUTADOS / OCORRÊNCIAS  EXECUÇÃO DE SAPATAS EXECUÇÃO DE VIGA BALDRAME				Gerente de Obra				1			
				Engenheiro							
				Tec. de Segurança							
				Aux Adm							
				Mestre de obra							
				Encarregado geral				1			
				Hh DO DIA							
				MÃO DE OBRA DIRETA							
				Topógrafo							
				Auxiliar de topografia							
				Badriscia				1			
				Ajudante geral				6			
				Carpinteiro				1			
				Operador de Motosserra							
				Motorista							
				Montador							
				Montador/Eletricista							
				Eletricista							
				Operador de Patrol							
				Operador de Escavadeira							
				Operador de Pá carregadeira							
				Motorista de cacamba							
				Bater							
				Cavadeira							
				Hh DO DIA							
CONSIDERAÇÕES				RESUMO DO EFETIVO							
				EFETIVO DO DIA							
				JORNADA DE TRABALHO							
				Hh DO DIA							
				Hh ACUMULADO							
OBSERVAÇÕES				EFETIVO EQUIPAMENTOS							
				TIPO				QTDE.			
				Válvulo Lavo							
				Caminhão Munck							
				Caminhão Loco							
				Escavadeira							
				Pá carregadeira							
				Cacamba							
				Patrol							
				PC 200							
				Placa Vibratória							
GERENTE DE OBRA:				FISCALIZAÇÃO:							
Data: 30/05/2024				Data: 30/05/2024							

Ivan Rodrigo Ferreira de Almeida  
 Representante Legal  
 Global Matenas, Serviços e  
 Manutenção LTDA

**Evaldo Almeida Moraes**  
 Engenharia Civil  
 RNP 051417303-3



RELATÓRIO DIÁRIO DE OBRA						Data										
CLIENTE: PREFEITURA MUNICIPAL DE SANTALUZ SERVIÇOS COMUNS DE ENGENHARIA, REPARAÇÃO E CONSERVAÇÃO DO ESPAÇO PÚBLICO ÀS MARGENS DA BA-129 OBJETO: DO MUNICÍPIO DE SANTALUZ - BALANÇA						S	T	Q	Q	S	S	X	D			
						EFETIVO PESSOAL										
CONTRATO Nº 135-2023      PREGÃO ELETRÔNICO Nº 015/2022      RDO: 20						CATEGORIA		QTDE								
Condições Climáticas: Manhã: ( 1 ) Tarde: ( 1 ) Noite: ( ) SIMBOLOGIA: 1- Tempo Bom    2 - Chuva c/ cond. Trab.    3- Chuva s/ cond. Trab.						MÃO DE OBRA INDIRETA										
SEM SERVIÇO						Gerente de Obra										
						Engenheiro										
						Tec. de Segurança										
						Aux Adm										
						Mestre de obra										
						Encarregado geral										
						Hh DO DIA										
						MÃO DE OBRA DIRETA										
						Topógrafo										
						Auxiliar de topografia										
						Medeiros										
						Ajudante geral										
						Carpinteiro										
						Operador de Motosserra										
						Motorista										
						Montador										
						Montador/Eletricista										
						Eletricista										
						Operador de Patrol										
						Operador de Escavadeira										
						Operador de Pá carregadeira										
						Motorista de escavadeira										
						Motorista de carretinha										
						Carrão										
						Carrão										
						Hh DO DIA										
CONSIDERAÇÕES						RESUMO DO EFETIVO										
						EFETIVO DO DIA										
						JORNADA DE TRABALHO										
						Hh DO DIA										
						Hh ACUMULADO										
OBSERVAÇÕES						EFETIVO EQUIPAMENTOS										
						TIPO		QTDE.								
						Valcúlo Lavo										
						Caminhão Munk										
						Caminhão 10cc										
						Escavadeira										
						Pá carregadeira										
						Cacamba										
						Patrol										
PG 200																
Placa Vibratória																
GERENTE DE OBRA:						FISCALIZAÇÃO:										
Data: 31/08/2024						Data: 31/08/2024										

Ivan Rodrigo Ferreira de Almeida  
 Representante Legal  
 Global Materiais, Serviços e  
 Manutenção LTDA

**Evaldo Almeida Moraes**  
 Engenheiro Civil  
 RNP 051417303-3



RELATÓRIO DIÁRIO DE OBRA				Data															
CLIENTE: PREFEITURA MUNICIPAL DE SANTALUZ SERVIÇOS COMUNS DE ENGENHARIA REPARAÇÃO E CONSERVAÇÃO DO ESPAÇO PÚBLICO ÀS MARGÊNS DA BA-120 OBJETO: DO MUNICÍPIO DE SANTALUZ - BALANÇA				S	T	Q	Q	S	S	X	D								
				EFETIVO PESSOAL															
CONTRATO Nº 135-2023      PREGÃO ELETRÔNICO Nº 015/2022      RDO: 21				CATEGORIA		QTDE													
Condições Climáticas: Manhã: ( 1 ) Tarde: ( 1 ) Noite: ( )				MÃO DE OBRA INDIRETA															
SIMBOLOGIA: 1- Tempo Bom    2- Chuva c/ cond. Trab.    3- Chuva s/ cond. Trab.				Gerente de Obra Engenheiro Tec. de Segurança Aux Adm Mestre de obra Encarregado geral															
SEM SERVIÇO				Hh DO DIA															
				MÃO DE OBRA DIRETA															
				Topógrafo Auxiliar de topografia Pedreiro Ajudante geral Carpinteiro Operador de Motosserra Motorista Montador Montador/Eletricista Eletricista Operador de Patrol Operador de Escavadeira Operador de Pá carregadeira Motorista de caçamba Pintor Serralheiro															
				Hh DO DIA															
				CONSIDERAÇÕES				RESUMO DO EFETIVO											
								EFETIVO DO DIA JORNADA DE TRABALHO Hh DO DIA Hh ACUMULADO											
								OBSERVAÇÕES				EFETIVO EQUIPAMENTOS							
												TIPO      QTDE. Veículo Leve Caminhão Munk Caminhão Loco Escavadeira Pá carregadeira Caçamba Patrol PC 200 Placa Vibratória							
				GERENTE DE OBRA:								FISCALIZAÇÃO:							
				Data: 01/09/2024								Data: 01/09/2024							

Ivan Rodrigo Ferreira de Almeida  
 Representante Legal  
 Global Materiais, Serviços e  
 Manutenção LTDA

Evaldo Almeida Moraes  
 Engenheiro Civil  
 RNP 031417303-3





RELATÓRIO DIÁRIO DE OBRA				Data											
CLIENTE: PREFEITURA MUNICIPAL DE SANTALUZ SERVIÇOS COMUNS DE ENGENHARIA, REPARAÇÃO E CONSERVAÇÃO DO ESPAÇO PÚBLICO ÀS MARGENS DA BA-120 OBJETO: DO MUNICÍPIO DE SANTALUZ - S.M. ANEXO				X											
				S	T	Q	Q	S	S	D					
CONDICÕES CLIMÁTICAS: Manhã: ( 1 ) Tarde: ( 1 ) Noite: ( )				CONTRATO Nº 135-2023				PREGÃO ELETRÔNICO Nº 015/2022				RDO: 22			
SIMBIOLOGIA				1 - Tempo Bom				2 - Chuva c/ cond. Trab.				3 - Chuva s/ cond. Trab.			
EXECUÇÃO DE ALVENARIA				SERVIÇOS EXECUTADOS / OCORRÊNCIAS				CATEGORIA				QTDE			
								MÃO DE OBRA INDIRETA							
								Gerente de Obra							
								Engenheiro				1			
								Tec. de Segurança							
								Aux Adm							
								Mestre de obra							
								Encarregado geral				1			
								Hh DO DIA							
								MÃO DE OBRA DIRETA							
								Topógrafo							
								Auxiliar de topografia							
								Pedreiro				1			
								Ajudante geral				2			
								Carpinteiro				1			
								Operador de Motosserra							
								Motorista							
								Montador							
								Montador/Eletricista							
								Eletricista							
								Operador de Patrol							
								Operador de Escavadeira							
								Operador de Pá carregadeira							
								Motorista de Caçamba							
								Carro-Buldo							
								Hh DO DIA							
CONSIDERAÇÕES								RESUMO DO EFETIVO							
								EFETIVO DO DIA							
								JORNADA DE TRABALHO							
								Hh DO DIA							
								Hh ACUMULADO							
OBSERVAÇÕES								EFETIVO EQUIPAMENTOS							
								TIPO				QTDE.			
								Veículo Leve							
								Caminhão Munck							
								Caminhão Loco							
								Escavadeira							
								Pá carregadeira							
								Caçamba							
								Patrol							
								PG 200							
								Placa Vibratória							
GERENTE DE OBRA:				FISCALIZAÇÃO:											
Data: 02/09/2024								Data: 02/09/2024							

Ivan Rodrigo Ferreira de Almeida  
 Representante Legal  
 Cibele Matenas, Serviços e  
 Engenharia LTDA

Evaldo Almeida Moraes  
 Engenheiro Civil  
 RNP 051417303-3



RELATÓRIO DIÁRIO DE OBRA				Data											
CLIENTE: PREFEITURA MUNICIPAL DE SANTALUZ SERVIÇOS COMUNS DE ENGENHARIA, REPARAÇÃO E CONSERVAÇÃO DO ESPAÇO PÚBLICO ÀS MARGENS DA BA-129 OBJETO: DO MUNICÍPIO DE SANTALUZ - BA - ANCA				S	X	T	Q	Q	S	S	D				
CONTRATO Nº 135-2023				PREGÃO ELETRÔNICO Nº 015/2022				RDO: 23							
Condições Climáticas: Manhã ( 1 ) Tarde ( 1 ) Noite ( )				EFETIVO PESSOAL											
SIMBIOLOGIA				CATEGORIA											
1 - Tempo Bom 2 - Chuva c/ cond. Trab. 3 - Chuva s/ cond. Trab.				MÃO DE OBRA INDIRETA											
SERVIÇOS EXECUTADOS / OCORRÊNCIAS				Gerente de Obra											
EXECUÇÃO DE ALVENARIA				Engenheiro 1											
				Tec. de Segurança											
				Aux. Adm											
				Mestre de obra											
				Encarregado geral 1											
				Hh DO DIA											
				CONSIDERAÇÕES				MÃO DE OBRA DIRETA							
								Topógrafo							
Auxiliar de topografia															
Patrão															
Ajuizante geral															
Carpinteiro															
Operador de Motosserra															
Motorista															
Montador															
Montador/Eletricista															
OBSERVAÇÕES				Eletricista											
				Operador de Patrol											
				Operador de Escavadeira											
				Operador de Pá carregadeira											
				Motorista de Caçamba											
				Hh DO DIA											
RESUMO DO EFETIVO				EFETIVO DO DIA											
				JORNADA DE TRABALHO											
				Hh DO DIA											
EFETIVO EQUIPAMENTOS				Hh ACUMULADO											
				TIPO											
				QTDE.											
				Valcão Lave											
				Caminhão Munck											
				Caminhão Loco											
				Escavadeira											
Pá carregadeira															
Caçamba															
Patrol															
PG 200															
Placa Vibratória															
GERENTE DE OBRA:				FISCALIZAÇÃO:											
Data: 03/09/2024				Data: 03/09/2024											

Ivan Rodrigo Ferraz de Almeida  
Representante Legal  
Global Matenas, Serviços e  
Manutenção LTDA

Evaldo Almeida Moraes  
Engenheiro Civil  
RNP 051417303-3



RELATÓRIO DIÁRIO DE OBRA				Data							
				S	T	X	Q	Q	S	S	D
CLIENTE: PREFEITURA MUNICIPAL DE SANTALUZ SERVIÇOS COMUNS DE ENGENHARIA, REPARAÇÃO E CONSERVAÇÃO DO ESPAÇO PÚBLICO ÀS MARGENS DA BA-120 OBJETO: 00 MUNICÍPIO DE SANTALUZ - SAL. MCM.				EFETIVO PESSOAL							
CONTRATO Nº 135-2023		PREGÃO ELETRÔNICO Nº 015/2022		RDO: 24		CATEGORIA			QTDE		
Condições Climáticas: Manhã: ( 1 ) Tarde: ( 1 ) Noite: ( ) SIMBOLOGIA: 1- Tempo Bom 2- Chuva c/ cond. Trab. 3- Chuva s/ cond. Trab.				MÃO DE OBRA INDIRETA							
EXECUÇÃO DE ALVENARIA				SERVIÇOS EXECUTADOS / OCORRÊNCIAS				Gerente de Obra		1	
								Engenheiro			
				Tec. de Segurança							
				Aux Adm							
				Mestre de obra							
				Encarregado geral				1			
				Hh DO DIA							
				MÃO DE OBRA DIRETA							
				Topógrafo							
				Auxiliar de topografia							
				Pedreiro				1			
				Ajudante obras				1			
				Sussaneiro							
				Carpinteiro							
				Operador de Motosserra							
				Motorista							
				Montador							
				Montador/Eletricista							
				Eletricista							
				Operador de Patrol							
				Operador de Escavadeira							
				Operador de Pá carregadeira							
				Motorista de caminhão							
				B... ..							
				Carro-Bulldo							
				Hh DO DIA							
CONSIDERAÇÕES				RESUMO DO EFETIVO							
				EFETIVO DO DIA							
				JORNADA DE TRABALHO							
				Hh DO DIA							
				Hh ACUMULADO							
OBSERVAÇÕES				EFETIVO EQUIPAMENTOS							
				TIPO		QTDE.					
				Valeo Leve							
				Caminhão Munk							
				Caminhão 1 loco							
				Escavadeira							
				Pá carregadeira							
				Caçamba							
				Patrol							
				PG 200							
				Placa Vibratória							
GERENTE DE OBRA:				FISCALIZAÇÃO:							
Data: 04/09/2024				Data: 04/09/2024							

Ivan Rodrigo Ferreira de Almeida  
 Representante Legal  
 Global Materias, Servicos e  
 Manutenção LTDA

**Evaldo Almeida Moraes**  
 Engenheiro Civil  
 RNP 051417303-3



RELATÓRIO DIÁRIO DE OBRA				Data						
CLIENTE: PREFEITURA MUNICIPAL DE SANTALUZ SERVIÇOS COMUNS DE ENGENHARIA, REPARAÇÃO E CONSERVAÇÃO DO ESPAÇO PÚBLICO ÀS MARGENS DA BA-120 OBJETO: DO MUNICÍPIO DE SANTALUZ - BA, ANCA				S	T	Q	X	S	S	D
CONTRATO Nº 135-2023 PREGÃO ELETRÔNICO Nº 015/2022 RDO: 25				EFETIVO PESSOAL						
Condições Climáticas: Manhã ( 1 ) Tarde ( 1 ) Noite ( )				CATEGORIA QTDE						
SIMBOLOGIA 1 - Tempo Bom 2 - Chuva c/ cond. Trab. 3 - Chuva s/ cond. Trab.				MÃO DE OBRA INDIRETA						
EXECUÇÃO DE ALVENARIA				SERVIÇOS EXECUTADOS / OCORRÊNCIAS						
				Gerente de Obra Engenheiro 1 Tec. de Segurança Aux Adm Mestre de obra Encarregado geral 1						
				MÃO DE OBRA DIRETA						
				Topografo Auxiliar de topografia Pedreiro 1 Ajudante Geral 2 Carpinteiro 1 Operador de Motosserra Motorista Montador Montador/Eletricista Eletricista Operador de Patrol Operador de Escavadeira Operador de Pá carregadeira Motorista de Caçamba Bulldozer Carregadeira						
				RESUMO DO EFETIVO						
				EFETIVO DO DIA JORNADA DE TRABALHO Hh DO DIA Hh ACUMULADO						
				EFETIVO EQUIPAMENTOS						
				TIPO QTDE. Valcão Lave Caminhão Itumck Caminhão Loco Escavadeira Pá carregadeira Caçamba Patrol PG 200 Placa Vibratória						
GERENTE DE OBRA:				FISCALIZAÇÃO:						
Data: 05/09/2024				Data: 05/09/2024						

Ivan Rodrigo Ferreira de Almeida  
Representante Legal  
Global Materiais, Serviços e  
Manutenção LTDA

Evaldo Almeida Moraes  
Engenheiro Civil  
RNP 051417303-3



RELATÓRIO DIÁRIO DE OBRA						Data								
CLIENTE: PREFEITURA MUNICIPAL DE SANTALUZ SERVIÇOS COMUNS DE ENGENHARIA, REPARAÇÃO E CONSERVAÇÃO DO ESPAÇO PÚBLICO ÀS MARGENS DA BA-129 CASO: SETO DO MUNICÍPIO DE SANTALUZ - SALAMCA														
						E F E T I V O								
CONTRATO Nº 135-2023     PREGÃO ELETRÔNICO Nº 015/2022     RDO:     26						CATEGORIA     QTDE								
Condições Climáticas: Manhã: ( 1 )     Tarde: ( 1 )     Noite: ( )						MÃO DE OBRA INDIRETA								
<b>SIMBOLOGIA</b> 1 - Tempo Bom     2 - Chuva c/ cond. Trab.     3- Chuva s/ cond. Trab.														
EXECUÇÃO DE ALVENARIA						Gerente de obra     1								
						Engenheiro								
						Tec. de Segurança								
						Aux. Adm.								
						Mestre de obra								
						Encarregado geral     1								
						Hh DO DIA								
						MÃO DE OBRA DIRETA								
						Topógrafo								
						Auxiliar de topografia								
						Pedreiro								
						Ajudante geral								
						Carpinteiro								
						Operador de Motosserra								
						Motorista								
						Montador								
						Montador/Eletricista								
						Eletricista								
						Operador de Patrol								
						Operador de Escavadeira								
						Operador de Pa carregadeira								
						Motorista de caçamba								
						Bombeiro								
						Carro-Bater								
						Hh DO DIA								
CONSIDERAÇÕES						RESUMO DO EFETIVO								
						EFETIVO DO DIA								
						JORNADA DE TRABALHO								
						Hh DO DIA								
						Hh ACUMULADO								
OBSERVAÇÕES						EFETIVO EQUIPAMENTOS								
						TPO     QTDE.								
						Veículo Lave								
						Caminhão Munck								
						Caminhão Loco								
						Escavadeira								
						Pa carregadeira								
						Caçamba								
						Patrol								
						PG 200								
						Placa Vibratória								
GERENTE DE OBRA:						FISCALIZAÇÃO:								
Data: 05/09/2024						Data: 05/09/2024								

Ivan Rodrigo Ferreira de Almeida  
 Representante Legal  
 Global Materiais, Serviços e  
 Manutenção LTDA

Evaldo Almeida Moraes  
 Engenheiro Civil  
 RNP 051417303-3





RELATÓRIO DIÁRIO DE OBRA				Data						
				S	T	Q	Q	S	S	D
CLIENTE: PREFEITURA MUNICIPAL DE SANTALUZ SERVIÇOS COMUNS DE ENGENHARIA, REPARAÇÃO E CONSERVAÇÃO DO ESPAÇO PÚBLICO ÀS MARGENS DA BA-120 OBJETO: DO MUNICÍPIO DE SANTALUZ - BALANCA				EFETIVO PESSOAL						
CONTRATO Nº 135-2023      PREGÃO ELETRÔNICO Nº 015/2022      RDO: 27				CATEGORIA      QTDE						
Condições Climáticas: Manhã: ( 1 )      Tarde: ( 1 )      Noite: ( )				MÃO DE OBRA INDIRETA						
SIMBOLOGIA: 1- Tempo Bom    2 - Chuva c/ cond. Trab.    3- Chuva s/ cond. Trab.				Gerente de Obra Engenheiro Tec. de Segurança Aux Adm Mestre de obra Encarregado geral						
SEM SERVIÇO				SERVIÇOS EXECUTADOS / OCORRÊNCIAS						
				Hh DO DIA						
CONSIDERAÇÕES				MÃO DE OBRA DIRETA						
				Topógrafo Auxiliar de topografia Pedreiro Ajudante Geral Carpinteiro Operador de Motosserra Motorista Montador Montador/Eletricista Eletricista Operador de Patrol Operador de Escavadeira Operador de Pa carregadeira Motorista de Caçamba Placa						
OBSERVAÇÕES				Hh DO DIA						
				RESUMO DO EFETIVO						
				EFETIVO DO DIA JORNADA DE TRABALHO Hh DO DIA Hh ACUMULADO						
				EFETIVO EQUIPAMENTOS						
GERENTE DE OBRA:				TIPO      QTDE.						
				Valcão Lave Caminhão Munck Caminhão Loco Escavadeira Pa carregadeira Caçamba Patrol PG 200 Placa Vibratória						
Data: 07/09/2024				FISCALIZAÇÃO: Data: 07/09/2024						

Ivan Rodrigo Ferreira de Almeida  
 Representante Legal  
 Global Materiais, Serviços e  
 Manutenção LTDA

**Evaldo Almeida Moraes**  
 Engenheiro Civil  
 RNP 051419303-3



RELATÓRIO DIÁRIO DE OBRA						Data												
CLIENTE: PREFEITURA MUNICIPAL DE SANTALUZ SERVIÇOS COMUNS DE ENGENHARIA, REPARAÇÃO E CONSERVAÇÃO DO ESPAÇO PÚBLICO ÀS MARGENS DA BA-120 OBJETO: DO MUNICÍPIO DE SANTALUZ - BALANCA						S	T	Q	Q	S	S	X	D					
						EFETIVO PESSOAL												
CONTRATO Nº 135-2023						PREGÃO ELETRÔNICO Nº 015/2022			RDO: 25									
Condições Climáticas: Manhã: ( 1 ) Tarde: ( 1 ) Noite: ( )						MÃO DE OBRA INDIRETA												
SIMBOLOGIA: 1- Tempo Bom 2 - Chuva c/ cond. Trab. 3- Chuva s/ cond. Trab.						SERVIÇOS EXECUTADOS / OCORRÊNCIAS												
SEM SERVIÇO						Gerente de Obra												
						Engenheiro												
						Tec. de Segurança												
						Aux Adm												
						Mestre de obra												
						Encarregado geral												
						Hh DO DIA												
												MÃO DE OBRA DIRETA						
												Topógrafo						
												Auxiliar de topografia						
												Pedreiro						
												Ajudante Geral						
Saneleiro																		
Carpinteiro																		
Operador de Motosserra																		
Motorista																		
Montador																		
Montador/Eletricista																		
Eletricista																		
Operador de Patrol																		
Operador de Escavadeira																		
Operador de Pa carregadeira																		
Motorista de caminhão																		
Sinton																		
CarroBuldoz																		
Hh DO DIA																		
CONSIDERAÇÕES						RESUMO DO EFETIVO												
						EFETIVO DO DIA												
						JORNADA DE TRABALHO												
OBSERVAÇÕES						Hh DO DIA												
						Hh ACUMULADO												
												EFETIVO EQUIPAMENTOS						
TSPD																		
QTDE.																		
Veículo Lave																		
Caminhão Munck																		
Caminhão Loco																		
Escavadeira																		
Pa carregadeira																		
Caçamba																		
Patrol																		
PC 200																		
Placa Vibratória																		
GERENTE DE OBRA:												FISCALIZAÇÃO:						
Data: 05/09/2024						Data: 05/09/2024												

Ivan Rodrigo Ferreira de Almeida  
 Representante Legal  
 Global Materiais, Serviços e  
 Manutenção LTDA

**Evaldo Almeida Moraes**  
 Engenheiro Civil  
 RNP 051419303-3



RELATÓRIO DIÁRIO DE OBRA				Data																							
				X																							
				S	T	Q	Q	S	S	D																	
CLIENTE: PREFEITURA MUNICIPAL DE SANTALUZ SERVIÇOS COMUNS DE ENGENHARIA, REPARAÇÃO E CONSERVAÇÃO DO ESPAÇO PÚBLICO ÀS MARGENS DA BA-129 OBJETO: DO MUNICÍPIO DE SANTALUZ - BALANÇA				EFETIVO PESSOAL																							
CONTRATO Nº 135-2023      PREGÃO ELETRÔNICO Nº 015/2022      RDO: 29				CATEGORIA      QTDE																							
Condições Climáticas: Manhã: ( 1 )      Tarde: ( 1 )      Noite: ( )				MÃO DE OBRA INDIRETA																							
SIMBÓLOGIA: 1- Tempo Bom    2 - Chuva c/ cond. Trab.    3- Chuva s/ cond. Trab.				Gerente de Obra Engenheiro      1 Tec. de Segurança Aux Adm Mestre de obra Encarregado geral      1																							
SERVIÇOS EXECUTADOS / OCORRÊNCIAS  EXECUÇÃO DE ALVENARIA EXECUÇÃO DE CHAPISCO				Hh DO DIA																							
				MÃO DE OBRA DIRETA																							
				Topógrafo Auxiliar de topografia Pedreiro Ajudante Geral      4 Sapeleiro Carpinteiro Operador de Motosserra Motorista Montador Montador/Eletricista Eletricista Operador de Patrol Operador de Escavadeira Operador de Pa carregadeira Motorista de caçamba Motorista Carro-Bulcão																							
				Hh DO DIA																							
CONSIDERAÇÕES				RESUMO DO EFETIVO																							
				EFETIVO DO DIA JORNADA DE TRABALHO Hh DO DIA Hh ACUMULADO																							
OBSERVAÇÕES				EFETIVO EQUIPAMENTOS																							
				<table border="1"> <thead> <tr> <th>TIPO</th> <th>QTDE.</th> </tr> </thead> <tbody> <tr><td>Volquete Lave</td><td></td></tr> <tr><td>Cominhão Munk</td><td></td></tr> <tr><td>Cominhão Toco</td><td></td></tr> <tr><td>Escavadeira</td><td></td></tr> <tr><td>Pa carregadeira</td><td></td></tr> <tr><td>Caçamba</td><td></td></tr> <tr><td>Patrol</td><td></td></tr> <tr><td>PG 200</td><td></td></tr> <tr><td>Placa Vibratória</td><td></td></tr> </tbody> </table>								TIPO	QTDE.	Volquete Lave		Cominhão Munk		Cominhão Toco		Escavadeira		Pa carregadeira		Caçamba		Patrol	
TIPO	QTDE.																										
Volquete Lave																											
Cominhão Munk																											
Cominhão Toco																											
Escavadeira																											
Pa carregadeira																											
Caçamba																											
Patrol																											
PG 200																											
Placa Vibratória																											
GERENTE DE OBRA:				FISCALIZAÇÃO:																							
Data: 09/09/2024				Data: 09/09/2024																							

Ivan Rodrigo Ferreira de Almeida  
 Representante Legal  
 Global Materiais, Serviços e  
 Manutenção LTDA

Evaldo Almeida Moraes  
 Engenheiro Civil  
 RNP 05141V303-3



RELATÓRIO DIÁRIO DE OBRA				Data								
CLIENTE: PREFEITURA MUNICIPAL DE SANTALUZ SERVIÇOS COMUNS DE ENGENHARIA, REPARAÇÃO E CONSERVAÇÃO DO ESPAÇO PÚBLICO ÀS MARGENS DA BA-120 OBJETO: DO MUNICÍPIO DE SANTALUZ - BALANÇA				S	X							
					T	Q	Q	S	S	D		
CONTRATO Nº 135-2023      PREGÃO ELETRÔNICO Nº 015/2022      RDO: 38				EFETIVO PESSOAL								
Condições Climáticas: Manhã: ( 1 )      Tarde: ( 1 )      Noite: ( )				MÃO DE OBRA INDIRETA								
SIMBÓLOGIA: 1- Tempo Bom    2- Chuva c/ cond. Trab.    3- Chuva s/ cond. Trab.				Gerente de Obra Engenheiro      1 Tec. de Segurança Aux Adm Mestre de obra Encarregado geral      1								
SERVIÇOS EXECUTADOS / OCORRÊNCIAS  EXECUÇÃO DE ALVENARIA EXECUÇÃO DE CHAPISCO				Hh DO DIA								
				MÃO DE OBRA DIRETA								
				Topografo Auxiliar de topografia Pedreiro Ajudante serras Serralheiro      1 Carpinteiro Operador de Motosserra Motorista Montador Montador/Eletricista Eletricista Operador de Patrol Operador de Escavadeira Operador de Pa carregadeira Motorista de caçamba Motorista Carro-Bulldozer								
				Hh DO DIA								
CONSIDERAÇÕES				RESUMO DO EFETIVO								
				EFETIVO DO DIA JORNADA DE TRABALHO Hh DO DIA Hh ACUMULADO								
OBSERVAÇÕES				EFETIVO EQUIPAMENTOS								
				TIPO      QTDE. Veículo Leve Caminhão Munk Caminhão Loco Escavadeira Pa carregadeira Caçamba Patrol PC 200 Placa Vibratória								
GERENTE DE OBRA:				FISCALIZAÇÃO:								
Data: 10/09/2024				Data: 10/09/2024								

Ivan Rodrigo Ferreira de Almeida  
 Representante Legal  
 Global Materiais, Serviços e  
 Manutenção LTDA

Evaldo Almeida Moraes  
 Engenheiro Civil  
 RNP 051417303-3



RELATÓRIO DIÁRIO DE OBRA				Data							
				S	T	X	Q	Q	S	S	D
<b>CLIENTE:</b> PREFEITURA MUNICIPAL DE SANTALUZ <b>SERVIÇOS COMUNS DE ENGENHARIA, REPARAÇÃO E CONSERVAÇÃO DO ESPAÇO PÚBLICO ÀS MARGENS DA BA-129</b> <b>OBJETO:</b> DO MUNICÍPIO DE SANTALUZ - BALANCA				EFETIVO PESSOAL							
<b>CONTRATO Nº</b> 135-2023 <b>PREGÃO ELETRÔNICO Nº</b> 015/2022 <b>RDO:</b> 31				CATEGORIA      QTDE							
<b>Condições Climáticas:</b> Manhã: ( 1 ) Tarde: ( 1 ) Noite: ( )				MÃO DE OBRA INDIRETA							
<b>SIMBOLOGIA:</b> 1- Tempo Bom 2 - Chuva a/ cond. Trab. 3- Chuva a/ cond. Trab.				SERVIÇOS EXECUTADOS / OCORRÊNCIAS							
EXECUÇÃO DE ALVENARIA EXECUÇÃO DE CHAPISCO				<b>Gerente de Obra</b> Engenheiro 1 Tec. de Segurança Aux Adm Mestre de obra Encarregado geral 1							
				Hh DO DIA							
				MÃO DE OBRA DIRETA							
				Topógrafo Auxiliar de topografia Pedreiro 1 Ajudante geral 2 Salsomeiro 1 Carpinteiro Operador de Motosserra Motorista Montador Montador/Eletricista Eletricista Operador de Patrol Operador de Escavadeira Operador de Pá carregadeira Motorista de caçamba Motorista Caminhão							
				Hh DO DIA							
CONSIDERAÇÕES				RESUMO DO EFETIVO							
				EFETIVO DO DIA JORNADA DE TRABALHO Hh DO DIA Hh ACUMULADO							
OBSERVAÇÕES				EFETIVO EQUIPAMENTOS							
				TIPO      QTDE. Volceto Leve Caminhão Munk Caminhão Toco Escavadeira Pá carregadeira Caçamba Patrol PC 200 Placa Vibratória							
GERENTE DE OBRA:				FISCALIZAÇÃO:							
Data: 11/09/2024				Data: 11/09/2024							

Ivan Rodrigo Ferreira de Almeida  
 Representante Legal  
 Global Materiais, Serviços e  
 Manutenção LTDA

Evaldo Almeida Moraes  
 Engenheiro Civil  
 RNP 051417303-3





RELATÓRIO DIÁRIO DE OBRA				Data						
				S	T	Q	Q	S	S	D
CLIENTE: PREFEITURA MUNICIPAL DE SANTALUZ SERVIÇOS COMUNS DE ENGENHARIA, REPARAÇÃO E CONSERVAÇÃO DO ESPAÇO PÚBLICO ÀS MARGENS DA BA-123 OBJETO: DO MUNICÍPIO DE SANTALUZ - BALANÇA				ELETIVO PESSOAL						
CONTRATO Nº 135-2023		PREGÃO ELETRÔNICO Nº 015/2022		RDO: 32						
Condições Climáticas: Manhã: ( 1 ) Tarde: ( 1 ) Noite: ( ) SIMBOLOGIA: 1- Tempo Bom 2 - Chuva c/ cond. Trab. 3- Chuva s/ cond. Trab.				MÃO DE OBRA INDIRETA						
SERVIÇOS EXECUTADOS / OCORRÊNCIAS  EXECUÇÃO DE ALVENARIA EXECUÇÃO DE CHAPISCO				Gerente de Obra						
				Engenheiro		1				
				Tec. de Segurança						
				Aux Adm						
				Mestre de obra						
				Encarregado geral		1				
				Hh DO DIA						
				MÃO DE OBRA DIRETA						
				Topógrafo						
				Auxiliar de topografia						
				Pedreiro						
				Ajudante Geral		2				
				Carpinteiro		1				
				Operador de Motosserra						
				Motorista						
				Montador						
				Montador/Eletricista						
				Eletricista						
				Operador de Patrol						
				Operador de Escavadeira						
				Operador de Pa carregadeira						
				Motorista de caçamba						
				Pintor						
				Carro-Buldo						
				Hh DO DIA						
CONSIDERAÇÕES				RESUMO DO EFETIVO						
				EFETIVO DO DIA						
				JORNADA DE TRABALHO						
				Hh DO DIA						
				Hh ACUMULADO						
OBSERVAÇÕES				EFETIVO EQUIPAMENTOS						
				TIPO		QTDE.				
				Valcões Lave						
				Caminhão Munck						
				Caminhão Loco						
				Escavadeira						
				Pa carregadeira						
				Caçamba						
				Patrol						
				PC 200						
				Placa Vibratória						
GERENTE DE OBRA:				FISCALIZAÇÃO:						
Data: 12/09/2024				Data: 12/09/2024						

Ivan Rodrigo Ferreira de Almeida  
 Representante Legal  
 Global Materiais, Serviços e  
 Manutenção LTDA

**Evaldo Almeida Moraes**  
 Engenheiro Civil  
 RNP 051419303-3



RELATÓRIO DIÁRIO DE OBRA				Data							
CLIENTE: PREFEITURA MUNICIPAL DE SANTALUZ SERVIÇOS COMUNS DE ENGENHARIA, REPARAÇÃO E CONSERVAÇÃO DO ESPAÇO PÚBLICO ÀS MARGENS DA BA-120 DISTRITO DO MUNICÍPIO DE SANTALUZ - BALANÇA				S	T	Q	Q	X	S	S	D
				EFETIVO PESSOAL							
CONTRATO Nº 135-2023      PREGÃO ELETRÔNICO Nº 615/2022      RDO:      33				CATEGORIA		QTDE					
Condições Climáticas: Manhã: ( 1 ) Tarde: ( 1 ) Noite: ( ) SIMBIOLOGIA: 1 - Tempo Bom 2 - Chuva c/ cond. Trab. 3 - Chuva s/ cond. Trab.				MÃO DE OBRA INDIRETA							
SERVIÇOS EXECUTADOS / OCORRÊNCIAS  EXECUÇÃO DE ALVENARIA EXECUÇÃO DE CHAPISCO				Gerente de Obra		1					
				Engenheiro							
				Tec. de Segurança							
				Aux Adm							
				Mestre de obra							
				Encarregado geral		1					
				Hh DO DIA							
				MÃO DE OBRA DIRETA							
				Topógrafo							
				Auxiliar de topografia							
				Pedreiro		1					
				Ajudante Geral		2					
				Carpinteiro		1					
				Operador de Motosserra							
				Motorista							
				Montador							
				Montador/Eletricista							
				Eletricista							
				Operador de Patrol							
				Operador de Escavadeira							
				Operador de Pá carregadeira							
				Motorista de Caçamba							
				Pintor							
				Serralheiro							
				Hh DO DIA							
CONSIDERAÇÕES				RESUMO DO EFETIVO							
				EFETIVO DO DIA							
				JORNADA DE TRABALHO							
				Hh DO DIA							
				Hh ACUMULADO							
OBSERVAÇÕES				EFETIVO EQUIPAMENTOS							
				TIPO		QTDE.					
				Valcão Lave							
				Caminhão Munck							
				Caminhão Loco							
				Escavadeira							
				Pá-carregadeira							
				Caçamba							
				Patrol							
				PG 200							
				Placa Vibratória							
GERENTE DE OBRA:				FISCALIZAÇÃO:							
Data: 13/09/2024				Data: 13/09/2024							

Ivan Rodrigo Ferreira de Almeida  
 Representante Legal  
 Global Materiais, Serviços e  
 Manutenção LTDA

**Evaldo Almeida Moraes**  
 Engenheiro Civil  
 RNP 051417303-3



RELATÓRIO DIÁRIO DE OBRA				Data						
				S	T	Q	Q	S	S	D
CLIENTE: PREFEITURA MUNICIPAL DE SANTALUZ SERVIÇOS COMUNS DE ENGENHARIA, REPARAÇÃO E CONSERVAÇÃO DO ESPAÇO PÚBLICO ÀS MARGENS DA BA-120 OBJETO: DO MUNICÍPIO DE SANTALUZ - BALANÇA				EFETIVO PESSOAL						
CONTRATO Nº 135-2023      PREGÃO ELETRÔNICO Nº 015/2022      RDO: 34				CATEGORIA			QTDE			
Condições Climáticas: Manhã: ( 1 ) Tarde: ( 1 ) Noite: ( )				MÃO DE OBRA INDIRETA						
SIMBOLOGIA: 1 - Tempo Bom 2 - Chuva c/ cond. Trab. 3 - Chuva s/ cond. Trab.				Gerente de Obra						
SEM SERVIÇO				Engenheiro						
				Tec. de Segurança						
				Aux Adm						
				Mestre de obra						
				Encarregado geral						
SERVIÇOS EXECUTADOS / OCORRÊNCIAS				MÃO DE OBRA DIRETA						
				Topógrafo						
				Auxiliar de topografia						
				Pedreiro						
				Ajudante Geral						
				Tijoleiro						
				Carpinteiro						
				Operador de Motosserra						
				Motorista						
				Montador						
				Montador/Eletricista						
				Eletricista						
				Operador de Patrol						
				Operador de Escavadeira						
				Operador de Pá carregadeira						
				Motorista de caçamba						
				Pintor						
				Carregador						
								Hh DO DIA		
CONSIDERAÇÕES				RESUMO DO EFETIVO						
				EFETIVO DO DIA						
				JORNADA DE TRABALHO						
				Hh DO DIA						
				Hh ACUMULADO						
OBSERVAÇÕES				EFETIVO EQUIPAMENTOS						
				TIPO			QTDE.			
				Valcão Lave						
				Caminhão Munk						
				Caminhão Loco						
				Escavadeira						
				Pá carregadeira						
				Caçamba						
Patrol										
PG 200										
Placa Vibratória										
GERENTE DE OBRA:				FISCALIZAÇÃO:						
Data: 14/09/2024				Data: 14/09/2024						

Ivan Rodrigo Ferreira de Almeida  
 Representante Legal  
 Global Materias, Serviços e  
 Manutenção LTDA

**Evaldo Almeida Moraes**  
 Engenheiro Civil  
 RNP 051417303-3



RELATÓRIO DIÁRIO DE OBRA				Data						
CLIENTE: PREFEITURA MUNICIPAL DE SANTALUZ SERVIÇOS COMUNS DE ENGENHARIA, REPARAÇÃO E CONSERVAÇÃO DO ESPAÇO PÚBLICO ÀS MARGENS DA BA-120 OBJETO: DO MUNICÍPIO DE SANTALUZ - BALANÇA				S	T	Q	Q	S	S	X
										D
CONTRATO Nº 135-2023      PREGÃO ELETRÔNICO Nº 015/2022      RDO: 35				EFETIVO PESSOAL						
Condições Climáticas: Manhã: ( 1 ) Tarde: ( 1 ) Noite: ( )				MÃO DE OBRA INDIRETA						
SIMBOLOGIA: 1- Tempo Bom 2- Chuva c/ cond. Trab. 3- Chuva s/ cond. Trab.				Gerente de Obra Engenheiro Tec. de Segurança Aux Adm Mestre de obra Encarregado geral						
SERVIÇOS EXECUTADOS / OCORRÊNCIAS				Hh DO DIA						
SEM SERVIÇO				MÃO DE OBRA DIRETA						
				Topografo Auxiliar de topografia Pedreiro Ajudante Geral Carpinteiro Operador de Motosserra Motorista Montador Montador/Eletricista Eletricista Operador de Patrol Operador de Escavadeira Operador de Pá carregadeira Motorista de Caçamba Pintor Carregador						
				Hh DO DIA						
CONSIDERAÇÕES				RESUMO DO EFETIVO						
				EFETIVO DO DIA JORNADA DE TRABALHO Hh DO DIA Hh ACUMULADO						
OBSERVAÇÕES				EFETIVO EQUIPAMENTOS						
				TIPO      QTDE.						
				Valcão Lave Caminhão Munck Caminhão Loco Escavadeira Pá carregadeira Caçamba Patrol PG 200 Placa Vibratória						
GERENTE DE OBRA:				FISCALIZAÇÃO:						
Data: 15/09/2024				Data: 15/09/2024						

Ivan Rodrigo Ferreira de Almeida  
 Representante Legal  
 Global Materiais, Serviços e  
 Manutenção LTDA

Evaldo Almeida Moraes  
 Engenheiro Civil  
 RNP 051417303-3







RELATÓRIO DIÁRIO DE OBRA				Data						
CLIENTE: PREFEITURA MUNICIPAL DE SANTALUZ SERVIÇOS COMUNS DE ENGENHARIA, REPARAÇÃO E CONSERVAÇÃO DO ESPAÇO PÚBLICO ÀS MARGENS DA BA-128 OBJETO: DO MUNICÍPIO DE SANTALUZ - BALANÇA				S	T	Q	Q	S	S	D
				EFETIVO PESSOAL						
CONTRATO Nº 135-2023      PREGÃO ELETRÔNICO Nº 015/2022      RDO: 37				CATEGORIA		QTDE				
Condições Climáticas: Manhã: ( 1 ) Tarde: ( 1 ) Noite: ( )				MÃO DE OBRA INDIRETA						
SIMBOLOGIA: 1 - Tempo Bom 2 - Chuva c/ cond. Trab. 3 - Chuva s/ cond. Trab.				Gerente de Obra		1				
EXECUÇÃO DE ALVENARIA EXECUÇÃO DE CHAPISCO EXECUÇÃO DE MASSA ÚNICA RETIRADA DE MEIO FIO				Engenheiro						
				Tec. de Segurança						
				Aux Adm						
				Mestre de obra						
				Encarregado geral		1				
				Hh DO DIA						
				MÃO DE OBRA DIRETA						
				Topógrafo						
				Auxiliar de topografia						
				Pedreiro		1				
				Ajudante Geral		2				
				Carpinteiro		1				
				Operador de Motosserra						
				Motorista						
				Montador						
				Montador/Eletricista						
				Eletricista						
				Operador de Patrol						
				Operador de Escavadeira						
				Operador de Pa carregadeira						
				Motorista de caçamba						
				Pintor						
				Serralheiro						
				Hh DO DIA						
CONSIDERAÇÕES				RESUMO DO EFETIVO						
				EFETIVO DO DIA						
				JORNADA DE TRABALHO						
				Hh DO DIA						
				Hh ACUMULADO						
OBSERVAÇÕES				EFETIVO EQUIPAMENTOS						
				TIPO		QTDE.				
				Valcão Leve						
				Caminhão Munc						
				Caminhão Loco						
				Escavadeira						
				Pa carregadeira						
				Caçamba						
				Patrol						
				PC 200						
				Placa Vibratória						
GERENTE DE OBRA:				FISCALIZAÇÃO:						
Data: 17/09/2024				Data: 17/09/2024						

Ivan Rodrigo Ferreira de Almeida  
 Representante Legal  
 Global Materiais, Serviços e  
 Manutenção LTDA

**Evaldo Almeida Moraes**  
 Engenheiro Civil  
 RNP 051419303-3



RELATÓRIO DIÁRIO DE OBRA				Data							
				S	T	X	Q	Q	S	S	D
CLIENTE: PREFEITURA MUNICIPAL DE SANTALUZ SERVIÇOS COMUNS DE ENGENHARIA, REPARAÇÃO E CONSERVAÇÃO DO ESPAÇO PÚBLICO ÀS MARGENS DA BA-120 OBJETO: DO MUNICÍPIO DE SANTALUZ - BALANCA				EFETIVO PESSOAL							
CONTRATO Nº 135-2023      PREGÃO ELETRÔNICO Nº 015/2022      RDO: 35				CATEGORIA				QTDE			
Condições Climáticas: Manhã: ( 1 ) Tarde: ( 1 ) Noite: ( )				MÃO DE OBRA INDIRETA							
SIMBOLOGIA: 1 - Tempo Bom 2 - Chuva c/ cond. Trab. 3- Chuva s/ cond. Trab.				Gerente de Obra				1			
EXECUÇÃO DE ALVENARIA EXECUÇÃO DE CHAPISCO EXECUÇÃO DE MASSA ÚNICA RETIRADA DE MEIO FIO				Engenheiro				1			
				Tec. de Segurança							
				Aux Adm							
				Mestre de obra							
				Encarregado geral				1			
				Hh DO DIA							
				MÃO DE OBRA DIRETA							
				Topógrafo							
				Auxiliar de topografia							
				Pedreiro				1			
				Ajudante Geral				2			
				Carpinteiro				1			
				Operador de Motosserra							
				Motorista							
				Montador							
				Montador/Eletricista							
				Eletricista							
				Operador de Patrol							
				Operador de Escavadeira							
				Operador de Pá carregadeira							
				Motorista de Caçamba							
				Píloto							
				Carregadeira							
				Hh DO DIA							
CONSIDERAÇÕES				RESUMO DO EFETIVO							
				EFETIVO DO DIA							
				JORNADA DE TRABALHO							
				Hh DO DIA							
				Hh ACUMULADO							
OBSERVAÇÕES				EFETIVO EQUIPAMENTOS							
				TIPO				QTDE.			
				Valcão Lixo							
				Caminhão Munck							
				Caminhão Loco							
				Escavadeira							
				Pá carregadeira							
				Caçamba							
				Patrol							
				PG 200							
				Placa Vibratória							
GERENTE DE OBRA:				FISCALIZAÇÃO:							
Data: 18/09/2024				Data: 18/09/2024							

Ivan Rodrigo Ferreira de Almeida  
 Representante Legal  
 Global Materiais, Serviços e  
 Manutenção LTDA

**Evaldo Almeida Moraes**  
 Engenheiro Civil  
 RNP 05141V303-3



RELATÓRIO DIÁRIO DE OBRA						Data													
CLIENTE: PREFEITURA MUNICIPAL DE SANTALUZ SERVIÇOS COMUNS DE ENGENHARIA, REPARAÇÃO E CONSERVAÇÃO DO ESPAÇO PÚBLICO ÀS MARGENS DA BA-128 OBJETO: DO MUNICÍPIO DE SANTALUZ - BALANCA  CONTRATO Nº 135-2023      PREGÃO ELETRÔNICO Nº 015/2022      RDO: 39						S	T	Q	Q	S	S	D	EFETIVO PESSOAL						
						CATEGORIA												QTDE	
						Condições Climáticas: Manhã: ( 1 ) Tarde: ( 1 ) Noite: ( ) SIMBOLOGIA: 1- Tempo Bom    2- Chuva s/ cond. Trab.    3- Chuva s/ cond. Trab. SERVIÇOS EXECUTADOS / OCORRÊNCIAS						MÃO DE OBRA INDIRETA							MÃO DE OBRA DIRETA
EXECUÇÃO DE ALVENARIA EXECUÇÃO DE CHAPISCO EXECUÇÃO DE MASSA ÚNICA RETIRADA DE MEIO FIO						Gerente de Obra				1			Topógrafo						
						Engenheiro							Auxiliar de topografia						
						Tec. de Segurança							Pedreiro				1		
						Aux Adm							Ajudante Geral				2		
						Mestre de obra							Canteiro				1		
						Encarregado geral				1			Carpinteiro						
													Operador de Motosserra						
													Motorista						
													Montador						
													Montador/Eletricista						
							Eletricista												
							Operador de Patrol												
							Operador de Escavadeira												
							Operador de Pá carregadeira												
							Motorista de canteiro												
							Pintor												
							Carro Balsa												
													Hh DO DIA						
CONSIDERAÇÕES						RESUMO DO EFETIVO													
						EFETIVO DO DIA							JORNADA DE TRABALHO						
						Hh DO DIA							Hh ACUMULADO						
OBSERVAÇÕES						EFETIVO EQUIPAMENTOS													
													VALCADO LAVE						
													CAMINHÃO MUNCK						
													CAMINHÃO LOCO						
													ESCAVADEIRA						
													PÁ CARREGADEIRA						
													CAÇAMBA						
													PATROL						
													PC 200						
													PLACA VIBRATORIA						
GERENTE DE OBRA:						FISCALIZAÇÃO:													
Data: 19/09/2024						Data: 19/09/2024													

Ivan Rodrigo Ferreira de Almeida  
 Representante Legal  
 Global Materiais, Serviços e  
 Manutenção LTDA

Evaldo Almeida Moraes  
 Engenheiro Civil  
 RNP 051417303-3



RELATÓRIO DIÁRIO DE OBRA						Data										
						S	T	Q	Q	X	S	S	D			
<b>CLIENTE:</b> PREFEITURA MUNICIPAL DE SANTALUZ <b>SERVÇOS COMUNS DE ENGENHARIA, REPARAÇÃO E CONSERVAÇÃO DO ESPAÇO PÚBLICO ÀS MARGENS DA BA-120</b> <b>OBJETO:</b> DO MUNICÍPIO DE SANTALUZ - BALANCA						<b>EFETIVO PESSOAL</b>										
CONTRATO Nº 135-2023			PREGÃO ELETRÔNICO Nº 015/2022			RDO: 48			<b>CATEGORIA</b>				<b>QTDE</b>			
Condições Climáticas: Manhã: ( 1 ) Tarde: ( 1 ) Noite: ( ) <b>SIMBOLOGIA</b> 1- Tempo Bom 2 - Chuva c/ cond. Trab. 3- Chuva s/ cond. Trab.						<b>MÃO DE OBRA INDIRETA</b>										
<b>SERVIÇOS EXECUTADOS / OCORRÊNCIAS</b>  EXECUÇÃO DE ALVENARIA EXECUÇÃO DE CHAPISCO EXECUÇÃO DE MASSA ÚNICA RETIRADA DE MEIO FIO						Gerente de Obra				1						
						Engenheiro										
						Tec. de Segurança										
						Aux Adm										
						Mestre de obra										
						Encarregado geral				1						
						Hh DO DIA										
						<b>MÃO DE OBRA DIRETA</b>										
						Topografo										
						Auxiliar de topografia										
						Pedreiro				1						
						Ajudante Geral				4						
						Sapeleiro				1						
						Carpinteiro										
						Operador de Motosserra										
						Motorista										
						Montador										
						Montador/Eletricista										
						Eletricista										
						Operador de Patrol										
						Operador de Escavadeira										
						Operador de Pa carregadeira										
						Motorista do caminhão										
						Pimor										
						Carroelétrico										
						Hh DO DIA										
<b>CONSIDERAÇÕES</b>						<b>RESUMO DO EFETIVO</b>										
						<b>EFETIVO DO DIA</b>										
						<b>JORNADA DE TRABALHO</b>										
						<b>Hh DO DIA</b>										
						<b>Hh ACUMULADO</b>										
<b>OBSERVAÇÕES</b>						<b>EFETIVO EQUIPAMENTOS</b>										
						<b>TIPO</b>				<b>QTDE.</b>						
						Veículo Leve										
						Caminhão Munck										
						Caminhão Loco										
						Escavadeira										
						Pa carregadeira										
						Cacamba										
						Patrol										
						PC 200										
						Placa Vibratória										
<b>GERENTE DE OBRA:</b>						<b>FISCALIZAÇÃO:</b>										
Data: 29/09/2024						Data: 29/09/2024										

Ivan Rodrigo Ferreira de Almeida  
 Representante Legal  
 Global Materiais, Serviços e  
 Manutenção LTDA.

Evaldo Almeida Moraes  
 Engenheiro Civil  
 RNP 051419303-3



RELATÓRIO DIÁRIO DE OBRA				Data						
CLIENTE: PREFEITURA MUNICIPAL DE SANTALUZ SERVIÇOS COMUNS DE ENGENHARIA, REPARAÇÃO E CONSERVAÇÃO DO ESPAÇO PÚBLICO ÀS MARGENS DA BA-120 COLETO DO MUNICÍPIO DE SANTALUZ - BALANÇA				S	T	Q	Q	S	S	D
				EFETIVO PESSOAL						
CONTRATO Nº 135-2023      PREGÃO ELETRÔNICO Nº 015/2022      RDO: 41				CATEGORIA		QTDE				
Condições Climáticas: Manhã ( 1 ) Tarde ( 1 ) Noite ( )				MÃO DE OBRA INDIRETA						
SIMBOLOGIA: 1- Tempo Bom 2 - Chuva c/ cond. Trab. 3- Chuva s/ cond. Trab.				Gerente de Obra						
SEM SERVIÇO				Engenheiro						
				Tec. de Segurança						
SERVIÇOS EXECUTADOS / OCORRÊNCIAS				Aux Adm						
				Mestre de obra						
				Encarregado geral						
				Hh DO DIA						
				MÃO DE OBRA DIRETA						
				Topógrafo						
				Auxiliar de topografia						
				Pedreiro						
				Ajudante Geral						
				Carpinteiro						
				Operador de Motosserra						
				Motorista						
				Montador						
				Montador/Eletricista						
				Eletricista						
				Operador de Patrol						
				Operador de Escavadeira						
				Operador de Pá carregadeira						
				Motorista de caçamba						
				Pinça						
				Serra Elétrica						
				Hh DO DIA						
CONSIDERAÇÕES				RESUMO DO EFETIVO						
				EFETIVO DO DIA						
				JORNADA DE TRABALHO						
				Hh DO DIA						
OBSERVAÇÕES				Hh ACUMULADO						
				EFETIVO EQUIPAMENTOS						
				TIPO		QTDE.				
				Valcúlo Leve						
				Caminhão Munck						
				Caminhão Loco						
				Escavadeira						
				Pá carregadeira						
				Caçamba						
				Patrol						
PG 200										
Placa Vibratória										
GERENTE DE OBRA:				FISCALIZAÇÃO:						
Data: 21/09/2024				Data: 21/09/2024						

Ivan Rodrigo Ferreira de Almeida  
 Representante Legal  
 Global Materiais, Serviços e  
 Manutenção LTDA

**Evaldo Almeida Moraes**  
 Engenheiro Civil  
 RNP 051419303-3



RELATÓRIO DIÁRIO DE OBRA						Data						
CLIENTE: PREFEITURA MUNICIPAL DE SANTALUZ SERVIÇOS COMUNS DE ENGENHARIA, REPARAÇÃO E CONSERVAÇÃO DO ESPAÇO PÚBLICO ÀS MARGENS DA BA-120 OBJETO: DO MUNICÍPIO DE SANTALUZ - BALANCA						S T Q Q S S D						
						EFETIVO PESSOAL						
CONTRATO Nº 135-2023		PREGÃO ELETRÔNICO Nº 015/2022		RDO: 42		CATEGORIA		QTDE				
Condições Climáticas: Manhã: ( 1 ) Tarde: ( 1 ) Noite: ( )		MÃO DE OBRA INDIRETA										
SIMBOLOGIA		1- Tempo Bom 2 - Chuva c/ cond. Trab. 3- Chuva s/ cond. Trab.				Gerente de Obra						
SEM SERVIÇO		SERVIÇOS EXECUTADOS / OCORRÊNCIAS				Engenheiro						
						Tec. de Segurança						
						Aux Adm						
						Mestre de obra						
						Encarregado geral						
						Hh DO DIA						
						MÃO DE OBRA DIRETA						
						Topografo						
						Auxiliar de topografia						
						Pedreiro						
						Ajudante Geral						
						Carpinteiro						
						Operador de Motosserra						
						Motorista						
						Montador						
						Montador/Eletricista						
						Eletricista						
						Operador de Patrol						
						Operador de Escavadeira						
						Operador de Pá carregadeira						
						Mecânico de caçambas						
						Pintor						
						Carpinteiro						
						Hh DO DIA						
CONSIDERAÇÕES		RESUMO DO EFETIVO										
		EFETIVO DO DIA										
		JORNADA DE TRABALHO										
		Hh DO DIA										
		Hh ACUMULADO										
OBSERVAÇÕES		EFETIVO EQUIPAMENTOS										
		TIPO		QTDE.								
		Veículo Lave										
		Caminhão Munck										
		Caminhão Toco										
		Escavadeira										
		Pá carregadeira										
		Caçamba										
		Patrol										
		PG 200										
		Placa Vibratória										
GERENTE DE OBRA:				FISCALIZAÇÃO:								
Data: 22/09/2024				Data: 22/09/2024								

Ivan Rodrigo Ferraz de Almeida  
 Representante Legal  
 Global Materias, Servicos e  
 Manutenção LTDA.

**Evaldo Almeida Moraes**  
 Engenheiro Civil  
 RNP 051419303-3





RELATÓRIO DIÁRIO DE OBRA					Data								
					X						S	S	D
CLIENTE: PREFEITURA MUNICIPAL DE SANTALUZ													
SERVIÇOS COMUNS DE ENGENHARIA, REPARAÇÃO E CONSERVAÇÃO DO ESPAÇO PÚBLICO ÀS MARGENS DA BA-120					EFETIVO PESSOAL								
OBJETO: DO MUNICÍPIO DE SANTALUZ - SALANCA													
CONTRATO Nº 135-2023		PREGÃO ELETRÔNICO Nº 615/2022		RDO: 43		CATEGORIA			QTDE				
Condições Climáticas: Manhã: ( 1 ) Tarde: ( 1 ) Noite: ( )		MÃO DE OBRA INDIETA											
SIMBOLOGIA					MÃO DE OBRA DIETA								
1- Tempo Bom 2- Chuva c/ cond. Trab. 3- Chuva s/ cond. Trab.													
SERVIÇOS EXECUTADOS / OCORRÊNCIAS													
EXECUÇÃO DE ALVENARIA EXECUÇÃO DE CHAPISCO EXECUÇÃO DE MASSA ÚNICA RETIRADA DE MEIO FIO ASSENTAMENTO DE MEIO FIO					Gerente de Obra								
					Engenheiro								
					1								
					Tec. de Segurança								
					Aux Adm								
					Mestre de obra								
					1								
					Encarregado geral								
					Hh DO DIA								
					Topografo								
					Auxiliar de topografia								
					1								
					Ajudante Geral								
					2								
					Carpinteiro								
					1								
					Operador de Motosserra								
					Motorista								
					Montador								
					Montador/Eletricista								
					Eletricista								
					Operador de Patrol								
					Operador de Escavadeira								
					Operador de Pa carregadeira								
					Motociclista de Caçamba								
					Pintor								
					Saneamento								
					Hh DO DIA								
CONSIDERAÇÕES					RESUMO DO EFETIVO								
					EFETIVO DO DIA								
					JORNADA DE TRABALHO								
					Hh DO DIA								
					Hh ACUMULADO								
OBSERVAÇÕES					EFETIVO EQUIPAMENTOS								
					TIPO				QTDE.				
					Valecabo Lave								
					Caminhão Munck								
					Caminhão Loco								
					Escavadeira								
					Pa-carregadeira								
					Caçamba								
					Patrol								
					PG 200								
					Placa Vibratória								
GERENTE DE OBRA:				FISCALIZAÇÃO:									
Data: 23/09/2024				Data: 23/09/2024									

Ivan Rodrigo Ferreira de Almeida  
 Representante Legal  
 Global Materiais, Serviço e  
 Manutenção LTDA

Evaldo Almeida Moraes  
 Engenheiro Civil  
 RNP 05141V303-3



RELATÓRIO DIÁRIO DE OBRA						Data											
CLIENTE: PREFEITURA MUNICIPAL DE SANTALUZ SERVIÇOS COMUNS DE ENGENHARIA, REPARAÇÃO E CONSERVAÇÃO DO ESPAÇO PÚBLICO ÀS MARGENS DA BA-120 OBJETO: DO MUNICÍPIO DE SANTALUZ - BALANÇA						S	X										
							T	Q	Q	S	S	D	EFETIVO PESSOAL				
CONTRATO Nº 135-2023						PREGÃO ELETRÔNICO Nº 615/2022						RDO: 44					
Condições Climáticas: Manhã: ( 1 ) Tarde: ( 1 ) Noite: ( )						CATEGORIA						QTDE					
SIMBOLOGIA						1- Tempo Bom 2- Chuva c/ cond. Trab. 3- Chuva s/ cond. Trab.						MÃO DE OBRA INDIRETA					
EXECUÇÃO DE ALVENARIA EXECUÇÃO DE CHAPISCO EXECUÇÃO DE MASSA ÚNICA RETIRADA DE MEIO FIO ASSENTAMENTO DE MEIO FIO						SERVIÇOS EXECUTADOS / OCORRÊNCIAS						Garante de Obra Engenheiro 1 Tec. de Segurança Aux Adm Mestre de obra Encarregado geral 1					
						Hh DO DIA						MÃO DE OBRA DIRETA					
						Topógrafo Auxiliar de topografia Pedreiro 1 Ajudante Geral 2 Canteiro 1 Carpinteiro Operador de Motosserra Motorista Montador Montador/Eletricista Eletricista Operador de Patrol Operador de Escavadeira Operador de Pa carregadeira Motorista do caminhão Pinteiro Saneamento						Hh DO DIA					
						CONSIDERAÇÕES						RESUMO DO EFETIVO					
						EFETIVO DO DIA JORNADA DE TRABALHO Hh DO DIA Hh ACUMULADO						EFETIVO EQUIPAMENTOS					
						OBSERVAÇÕES						Trator 1 Valcão Lave Caminhão Muck Caminhão Loco Escavadeira Pa-carregadeira Caçamba Patrol PG 200 Placa Vibratória					
GERENTE DE OBRA:						FISCALIZAÇÃO:											
Data: 24/09/2024						Data: 24/09/2024											

Ivan Rodrigo Ferreira de Almeida  
 Representante Legal  
 Global Materiais, Serviços e  
 Manutenção LTDA

Evaldo Almeida Moraes  
 Engenheiro Civil  
 RNP 05141V303-3



RELATÓRIO DIÁRIO DE OBRA				Data							
				S	T	X	Q	Q	S	S	D
CLIENTE: PREFEITURA MUNICIPAL DE SANTALUZ SERVIÇOS COMUNS DE ENGENHARIA, REPARAÇÃO E CONSERVAÇÃO DO ESPAÇO PÚBLICO ÀS MARGENS DA BA-128 OBJETO: DO MUNICÍPIO DE SANTALUZ - SALANÇA				EFETIVO PESSOAL							
CONTRATO Nº 135-2023      PREGÃO ELETRÔNICO Nº 015/2022      RDO: 45				CATEGORIA				QTDE			
Condições Climáticas: Manhã: ( 1 ) Tarde: ( 1 ) Noite: ( )				MÃO DE OBRA INDIRETA							
SIMBOLOGIA: 1 - Tempo Bom 2 - Chuva c/ cond. Trab. 3 - Chuva s/ cond. Trab.				Gerente de Obra				1			
EXECUÇÃO DE ALVENARIA EXECUÇÃO DE CHAPISCO EXECUÇÃO DE MASSA ÚNICA RETIRADA DE MEIO FIO ASSENTAMENTO DE MEIO FIO				Engenheiro							
				Tec. de Segurança							
				Aux. Adm							
				Mestre de obra							
				Encarregado geral				1			
				Hh DO DIA							
				MÃO DE OBRA DIRETA							
				Topógrafo							
				Auxiliar de topografia							
				Pedreiro				1			
				Ajudante Geral				2			
				Tijoleiro				1			
				Carpinteiro							
				Operador de Motosserra							
				Motorista							
				Montador							
				Montador/Eletricista							
				Eletricista							
				Operador de Patrol							
				Operador de Escavadeira							
				Operador de Pá carregadeira							
				Motorista de Caçamba							
				Plata							
				Carroçeiro							
				Hh DO DIA							
CONSIDERAÇÕES				RESUMO DO EFETIVO							
				EFETIVO DO DIA							
				JORNADA DE TRABALHO							
				Hh DO DIA							
				Hh ACUMULADO							
OBSERVAÇÕES				EFETIVO EQUIPAMENTOS							
				TIPO				QTDE.			
				Valcão Lona							
				Caminhão Munck							
				Caminhão Loco							
				Escavadeira							
				Pá carregadeira							
				Caçamba							
				Patrol							
				Pc 200							
				Placa Vibratória							
GERENTE DE OBRA:				FISCALIZAÇÃO:							
Data: 25/09/2024				Data: 25/09/2024							

Iran Rodrigo Ferreira de Almeida  
 Representante Legal  
 Global Materiais, Serviços e  
 Manutenção LTDA

**Evaldo Almeida Moraes**  
 Engenheiro Civil  
 RNP 05141V303-3



RELATÓRIO DIÁRIO DE OBRA				Data							
CLIENTE: PREFEITURA MUNICIPAL DE SANTALUZ SERVIÇOS COMUNS DE ENGENHARIA, REPARAÇÃO E CONSERVAÇÃO DO ESPAÇO PÚBLICO ÀS MARGENS DA BA-128 OBJETO: DO MUNICÍPIO DE SANTALUZ - BALANCA				S	T	Q	X	Q	S	S	D
				EFETIVO PESSOAL							
CONTRATO Nº 135-2023      PREGÃO ELETRÔNICO Nº 015/2022      RDO: 46				CATEGORIA		QTDE					
Condições Climáticas: Manhã: ( 1 ) Tarde: ( 1 ) Noite: ( )				MÃO DE OBRA INDIRETA							
SIMBOLOGIA: 1 - Tempo Bom 2 - Chuva c/ cond. Trab. 3- Chuva s/ cond. Trab.				Gerente de Obra		1					
EXECUÇÃO DE ALVENARIA EXECUÇÃO DE CHAPISCO EXECUÇÃO DE MASSA ÚNICA RETIRADA DE MEIO FIO ASSENTAMENTO DE MEIO FIO				Engenheiro							
				Tec. de Segurança							
				Aux. Adm							
				Mestre de obra							
				Encarregado geral		1					
				Hh DO DIA							
				MÃO DE OBRA DIRETA							
				Topógrafo							
				Auxiliar de topografia							
				Pedreiro		1					
				Ajudante Geral		2					
				Carpinteiro		1					
				Operador de Motosserra							
				Motorista							
				Montador							
				Montador/Eletricista							
				Eletricista							
				Operador de Patrol							
				Operador de Escavadeira							
				Operador de Pá carregadeira							
				Motorista de caçamba							
				Briço							
				Serra Bússola							
				Hh DO DIA							
CONSIDERAÇÕES				RESUMO DO EFETIVO							
				EFETIVO DO DIA							
				JORNADA DE TRABALHO							
				Hh DO DIA							
				Hh ACUMULADO							
OBSERVAÇÕES				EFETIVO EQUIPAMENTOS							
				TIPO		QTDE.					
				Veículo Leve							
				Caminhão Munch							
				Caminhão Loco							
				Escavadeira							
				Pá carregadeira							
				Caçamba							
				Patrol							
				PG 200							
				Placa Vibratória							
GERENTE DE OBRA:				FISCALIZAÇÃO:							
Data: 26/09/2024				Data: 26/09/2024							

Ivan Rodrigo Ferreira de Almeida  
 Representante Legal  
 Global Materiais, Serviços e  
 Manutenção LTDA

**Evaldo Almeida Moraes**  
 Engenheiro Civil  
 RNP 051419303-3



RELATÓRIO DIÁRIO DE OBRA		Data		S		T		Q		Q		X		S		S		D			
CLIENTE: PREFEITURA MUNICIPAL DE SANTALUZ SERVIÇOS COMUNS DE ENGENHARIA, REPARAÇÃO E CONSERVAÇÃO DO ESPAÇO PÚBLICO ÀS MARGENS DA BA-120 OBJETO: DO MUNICÍPIO DE SANTALUZ - BALANÇA										EFETIVO PESSOAL											
CONTRATO Nº 135-2023										PREGÃO ELETRÔNICO Nº 015/2022										RDO: 47	
Condições Climáticas:		Manhã: ( 1 )		Tarde: ( 1 )		Noite: ( )		CATEGORIA										QTDE			
SIMBOLOGIA		1 - Tempo Bom		2 - Chuva s/ cond. Trab.		3- Chuva s/ cond. Trab.		MÃO DE OBRA INDIRETA													
EXECUÇÃO DE ALVENARIA										Gerente de Obra										1	
EXECUÇÃO DE CHAPISCO										Engenheiro											
EXECUÇÃO DE MASSA ÚNICA										Tec. de Segurança											
RETRADA DE MEIO FIO										Aux. Adm.											
ASSENTAMENTO DE MEIO FIO										Mestre de obra											
										Encarregado geral										1	
										Hh DO DIA											
										MÃO DE OBRA DIRETA											
										Topógrafo											
										Auxiliar de topografia											
										Pedreiro										1	
										Ajudante Geral										0	
										Cajueiro										1	
										Carpinteiro											
										Operador de Motosserra											
										Motorista											
										Montador											
										Montador/Eletricista											
										Eletricista											
										Operador de Patrol											
										Operador de Escavadeira											
										Operador de Pá carregadeira											
										Motorista de caçamba											
										Pá Carregadeira											
										Hh DO DIA											
CONSIDERAÇÕES										RESUMO DO EFETIVO											
										EFETIVO DO DIA											
										JORNADA DE TRABALHO											
										Hh DO DIA											
										Hh ACUMULADO											
OBSERVAÇÕES										EFETIVO EQUIPAMENTOS											
										TIPO										QTDE.	
										Veículo Leve											
										Caminhão Munck											
										Caminhão Loco											
										Escavadeira											
										Pá carregadeira											
										Caçamba											
										Patrol											
										PC 200											
										Placa Vibratória											
GERENTE DE OBRA:										FISCALIZAÇÃO:											
Data: 27/09/2024										Data: 27/09/2024											

Ivan Rodrigo Ferreira de Almeida  
 Representante Legal  
 Global Materiais, Serviços e  
 Manutenção LTDA

Evaldo Almeida Moraes  
 Engenheiro Civil  
 RNP 051417303-3



RELATÓRIO DIÁRIO DE OBRA						Data							
						S	T	Q	Q	S	X	S	D
<b>CLIENTE:</b> PREFEITURA MUNICIPAL DE SANTALUZ <b>SERVIÇOS COMUNS DE ENGENHARIA, REPARAÇÃO E CONSERVAÇÃO DO ESPAÇO PÚBLICO ÀS MARGENS DA BA-129</b> <b>OBJETO:</b> DO MUNICÍPIO DE SANTALUZ - BALANCA						EFETIVO PESSOAL							
<b>CONTRATO Nº 135-2023</b> <b>PREGÃO ELETRÔNICO Nº 815/2022</b> <b>RDO: 4S</b>						CATEGORIA      QTDE							
Condições Climáticas: Manhã: ( 1 ) Tarde: ( 1 ) Noite: ( )						MÃO DE OBRA INDIRETA							
<b>SIMBOLOGIA</b> 1- Tempo Bom      2 - Chuva c/ cond. Trab.      3- Chuva s/ cond. Trab.						<b>Gerente de Obra</b> Engenheiro Tec. de Segurança Aux Adm Mestre de obra Encarregado geral							
SEM SERVIÇO						SERVIÇOS EXECUTADOS / OCORRÊNCIAS							
						Hh DO DIA							
						MÃO DE OBRA DIRETA							
						Topografo Auxiliar de topografia Pedreiro Ajudante geral Saneamento Carpinteiro Operador de Motosserra Motorista Montador Montador/Eletricista Eletricista Operador de Patrol Operador de Escavadeira Operador de Pá carregadeira Motorista de caçamba Pintor Serralheiro							
						Hh DO DIA							
						CONSIDERAÇÕES						RESUMO DO EFETIVO	
												EFETIVO DO DIA JORNADA DE TRABALHO Hh DO DIA Hh ACUMULADO	
						OBSERVAÇÕES						EFETIVO EQUIPAMENTOS	
												TIPO      QTDE. Valcão Lave Caminhão Munck Caminhão Ioco Escavadeira Pá carregadeira Caçamba Patrol PG 200 Placa Vibratória	
						<b>GERENTE DE OBRA:</b>						<b>FISCALIZAÇÃO:</b>	
Data: 28/09/2024						Data: 28/09/2024							

Ivan Rodrigo Ferreira de Almeida  
 Representante Legal  
 Global Materiais, Serviços e  
 Manutenção LTDA

**Evaldo Almeida Moraes**  
 Engenheiro Civil  
 RNP 051417303-3





RELATÓRIO DIÁRIO DE OBRA				Data						
				S	T	Q	Q	S	S	X
CLIENTE: PREFEITURA MUNICIPAL DE SANTALUZ SERVIÇOS COMUNS DE ENGENHARIA, REPARAÇÃO E CONSERVAÇÃO DO ESPAÇO PÚBLICO ÀS MARGENS DA BA-129 OBJETO: DO MUNICÍPIO DE SANTALUZ - BALANCA				EFETIVO PESSOAL						
CONTRATO Nº 135-2023      PREGÃO ELETRÔNICO Nº 015/2022      RDO: 49				CATEGORIA      QTDE						
Condições Climáticas: Manhã: ( 1 )      Tarde: ( 1 )      Noite: ( )				MÃO DE OBRA INDIRETA						
SIMBOLOGIA: 1- Tempo Bom    2 - Chuva c/ cond. Trab.    3- Chuva s/ cond. Trab.				Gerente de Obra Engenheiro Tec. de Segurança Aux Adm Mestre de obra Encarregado geral						
SEM SERVIÇO				SERVIÇOS EXECUTADOS / OCORRÊNCIAS						
				Hh DO DIA						
				MÃO DE OBRA DIRETA						
				Topógrafo Auxiliar de topografia Pedreiro Ajudante Geral Canteiro Carpinteiro Operador de Motosserra Motorista Montador Montador/Eletricista Eletricista Operador de Patrol Operador de Escavadeira Operador de Pá carregadeira Motorista de caminhão Pintor Carro/Buldoz						
				Hh DO DIA						
				RESUMO DO EFETIVO						
CONSIDERAÇÕES				EFETIVO DO DIA JORNADA DE TRABALHO Hh DO DIA Hh ACUMULADO						
OBSERVAÇÕES				EFETIVO EQUIPAMENTOS						
				TIPO      QTDE.						
				Valcão Lavo Caminhão Munch Caminhão Loco Escavadeira Pá carregadeira Caçamba Patrol PC 200 Placa Vibratória						
GERENTE DE OBRA:				FISCALIZAÇÃO:						
Data: 29/09/2024				Data: 29/09/2024						

Ivan Rodrigo Ferreira de Almeida  
 Representante Legal  
 Global Materiais, Serviço e  
 Manutenção LTDA

**Evaldo Almeida Moraes**  
 Engenheiro Civil  
 RNP 05141V303-3



RELATÓRIO DIÁRIO DE OBRA						Data									
						X									
						S	T	Q	Q	S	S	D			
CLIENTE: PREFEITURA MUNICIPAL DE SANTALUZ SERVIÇOS COMUNS DE ENGENHARIA, REPARAÇÃO E CONSERVAÇÃO DO ESPAÇO PÚBLICO ÀS MARGENS DA BA-129 OBJETO: DO MUNICÍPIO DE SANTALUZ - BALANÇA						EFETIVO PESSOAL									
CONTRATO Nº 135-2023		PREGÃO ELETRÔNICO Nº 019/2022		RDG: 50		CATEGORIA			QTDE						
Condições Climáticas: Manhã: ( 1 ) Tarde: ( 1 ) Noite: ( )		SIMBOLOGIA				MÃO DE OBRA INDIRETA									
		1 - Tempo Bom 2 - Chuva c/ cond. Trab. 3 - Chuva s/ cond. Trab.				SERVIÇOS EXECUTADOS / OCORRÊNCIAS									
EXECUÇÃO DE ALVENARIA EXECUÇÃO DE CHAPISCO EXECUÇÃO DE MASSA ÚNICA RETIRADA DE MEIO FIO ASSENTAMENTO DE MEIO FIO						Gerente de Obra									
						Engenheiro		1							
						Téc. de Segurança									
						Aux Adm									
						Mestre de obra									
						Encarregado geral		1							
						Hh DO DIA									
						MÃO DE OBRA DIRETA									
						Topografo									
						Auxiliar de topografia									
Pedreiro		1													
Ajudante Geral		6													
Carpinteiro		1													
Operador de Motosserra															
Motorista															
Montador															
Montador/Eletricista															
Eletricista															
Operador de Patrol															
Operador de Escavadeira															
Operador de Pá carregadeira															
Motorista de caçamba															
Pintor															
Carpinteiro															
Hh DO DIA															
RESUMO DO EFETIVO															
CONSIDERAÇÕES															
EFETIVO DO DIA															
JORNADA DE TRABALHO															
Hh DO DIA															
Hh ACUMULADO															
OBSERVAÇÕES															
EFETIVO EQUIPAMENTOS															
		TIPO		QTDE.											
		Valete Lave													
		Caminhão Munck													
		Caminhão Ioco													
		Escavadeira													
		Pá carregadeira													
		Caçamba													
		Patrol													
		PG 200													
		Placa Vibratória													
GERENTE DE OBRA:			FISCALIZAÇÃO:												
Data: 30/09/2024			Data: 30/09/2024												

Ivan Rodrigo Ferreira de Almeida  
 Representante Legal  
 Global Materias, Servicos e  
 Manutencao LTDA

**Evaldo Almeida Moraes**  
 Engenharia Civil  
 RNP 051419303-3



## RELATÓRIO FOTOGRÁFICO 1ª MEDIÇÃO – REPARAÇÃO E CONSERVAÇÃO DO ESPAÇO PÚBLICO ÀS MARGENS DA BA-120 – no Município de SantaLuz - BA.

DATA	MUNICÍPIO	EMPREENDIMENTO
30/09/2024	Santaluz	REPARAÇÃO E CONSERVAÇÃO DO ESPAÇO PÚBLICO ÀS MARGENS DA BA-120



Foto 01 - TAPUME COM TELHA METÁLICA. AF\_05/2018



Foto 02 – TAPUME COM TELHA METÁLICA. AF\_05/2018

Ivan Rodrigo Ferreira de Almeida  
Representante Legal  
Global Materiais, Serviços e  
Manutenção LTDA

Evaldo Almeida Moraes  
Engenheiro Civil  
RNP 051417303-3



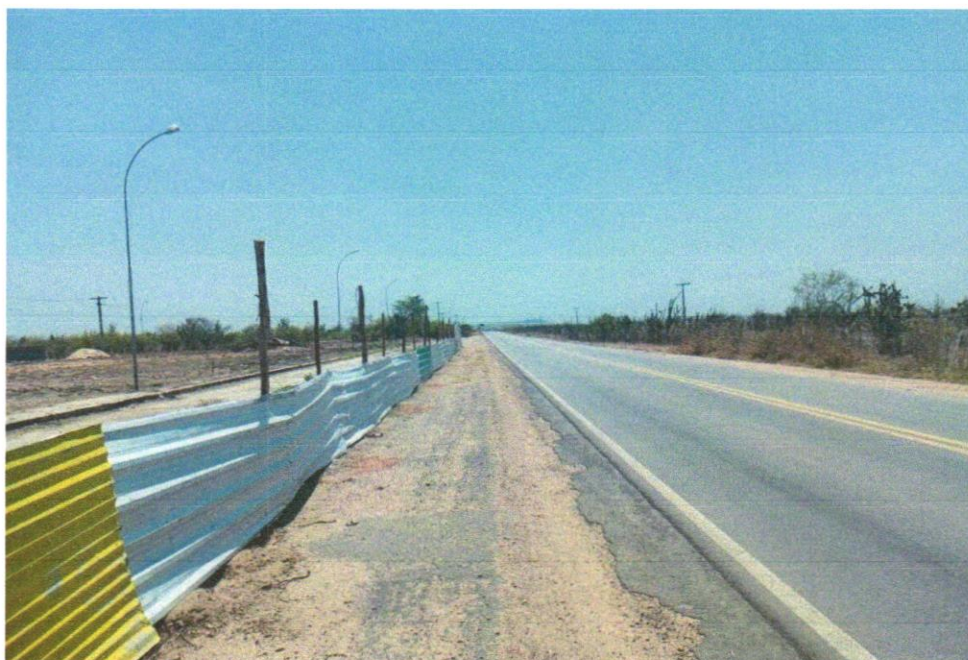

DATA	MUNICÍPIO	EMPREENDIMENTO
30/09/2024	Santaluz	REPARAÇÃO E CONSERVAÇÃO DO ESPAÇO PÚBLICO ÀS MARGENS DA BA-120



Foto 03 – RETIRADA DE MEIO-FIO DNER / ECONOMICO COM EMPILHAMENTO E SEM BOTA FORA



Foto 04- RETIRADA DE MEIO-FIO DNER / ECONOMICO COM EMPILHAMENTO E SEM BOTA FORA



DATA	MUNICÍPIO	EMPREENDIMENTO
30/09/2024	Santaluz	REPARAÇÃO E CONSERVAÇÃO DO ESPAÇO PÚBLICO ÀS MARGENS DA BA-120

Ivan Rodrigo Ferreira de Almeida  
 Representante Legal  
 Global Materiais, Serviços e  
 Manutenção LTDA

**Evaldo Almeida Moraes**  
 Engenheiro Civil  
 RNP 051419303-3



Foto 05 - LIMPEZA MANUAL DO TERRENO COM RASPAGEM SUPERFICIAL (CAPINAÇÃO)



Foto 06 - LIMPEZA MANUAL DO TERRENO COM RASPAGEM SUPERFICIAL (CAPINAÇÃO)





DATA	MUNICÍPIO	EMPREENDIMENTO
30/09/2024	Santaluz	REPARAÇÃO E CONSERVAÇÃO DO ESPAÇO PÚBLICO ÀS MARGENS DA BA-120



Foto 07 - ESCAVAÇÃO MANUAL DE VALA COM PROFUNDIDADE MENOR OU IGUAL A 1,30 M



Foto 08 - ESCAVAÇÃO MANUAL DE VALA COM PROFUNDIDADE MENOR OU IGUAL A 1,30 M

Ivan Rodrigo Ferreira de Almeida  
 Representante Legal  
 Global Materias, Serviços e  
 Manutenção LTDA

**Evaldo Almeida Moraes**  
 Engenheiro Civil  
 RNP 051417303-3

30 de ago. de 2024 10:51:16  
 11°17'29,988"S 39°22'45,906"W  
 BA-120  
 Santaluz  
 Bahia





DATA	MUNICÍPIO	EMPREENDIMENTO
30/09/2024	Santaluz	REPARAÇÃO E CONSERVAÇÃO DO ESPAÇO PÚBLICO ÀS MARGENS DA BA-120



Foto 09 - ALVENARIA DE VEDAÇÃO DE BLOCOS CERÂMICOS FURADOS NA VERTICAL DE 9X19X39 CM (ESPESSURA 9 CM) E ARGAMASSA DE ASSENTAMENTO COM PREPARO EM BETONEIRA. AF\_12/2021



Ivan Rodrigo Ferreira de Almeida  
Representante Legal  
Global Materias, Servicos e  
Manutenção LTDA

Evaldo Almeida Moraes  
Engenheiro Civil  
RNP 051417303-3

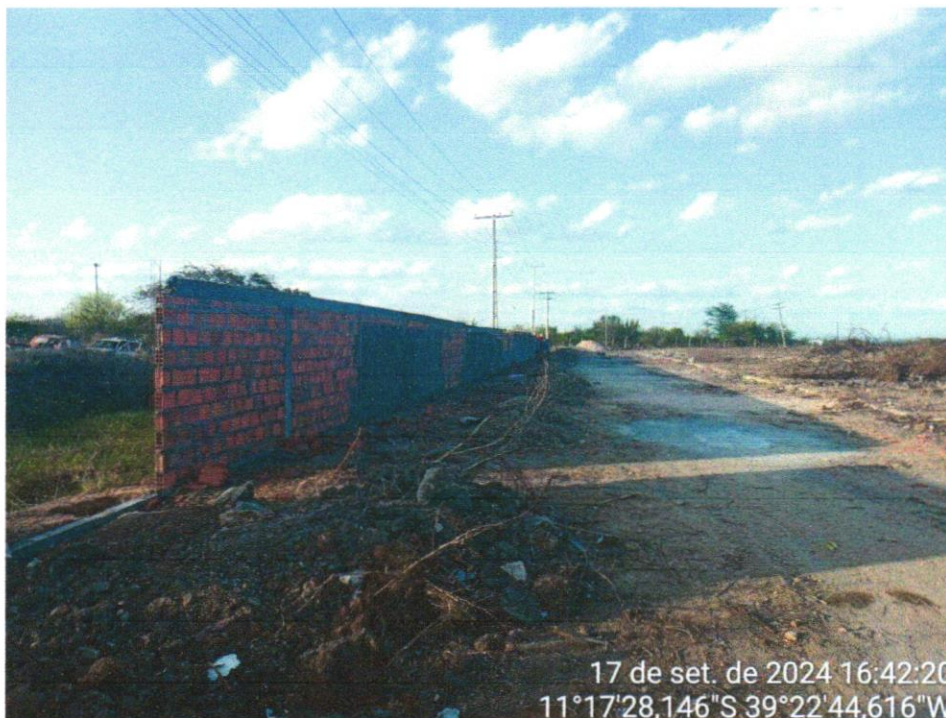

Foto 10 - ALVENARIA DE VEDAÇÃO DE BLOCOS CERÂMICOS FURADOS NA VERTICAL DE 9X19X39 CM (ESPESSURA 9 CM) E ARGAMASSA DE ASSENTAMENTO COM PREPARO EM BETONEIRA. AF\_12/2021



DATA	MUNICÍPIO	EMPREENHIMENTO
30/09/2024	Santaluz	REPARAÇÃO E CONSERVAÇÃO DO ESPAÇO PÚBLICO ÀS MARGENS DA BA-120



Foto 11 - ALVENARIA DE VEDAÇÃO DE BLOCOS CERÂMICOS FURADOS NA VERTICAL DE 9X19X39 CM (ESPESSURA 9 CM) E ARGAMASSA DE ASSENTAMENTO COM PREPARO EM BETONEIRA. AF\_12/20212021



Ivan Rodrigo Ferreira de Almeida  
 Representante Legal  
 Global Materias, Serviços e  
 Manutenção LTDA

Evaldo Almeida Moraes  
 Engenheiro Civil  
 RNP 051417303-3



Foto 12 - ALVENARIA DE VEDAÇÃO DE BLOCOS CERÂMICOS FURADOS NA VERTICAL DE 9X19X39 CM (ESPESSURA 9 CM) E ARGAMASSA DE ASSENTAMENTO COM PREPARO EM BETONEIRA. AF\_12/2021



DATA	MUNICÍPIO	EMPREENDIMENTO
30/09/2024	Santaluz	REPARAÇÃO E CONSERVAÇÃO DO ESPAÇO PÚBLICO ÀS MARGENS DA BA-120



Foto 13 - (COMPOSIÇÃO REPRESENTATIVA) EXECUÇÃO DE ESTRUTURAS DE CONCRETO ARMADO, PARA EDIFICAÇÃO INSTITUCIONAL TÉRREA, FCK = 25 MPA. AF\_01/2017



Foto 14 - (COMPOSIÇÃO REPRESENTATIVA) EXECUÇÃO DE ESTRUTURAS DE CONCRETO ARMADO, PARA EDIFICAÇÃO INSTITUCIONAL TÉRREA, FCK = 25 MPA. AF\_01/2017

Ivan Rodrigo Ferreira de Almeida  
 Representante Legal  
 Global Materias, Servicos e  
 Manutenção LTDA

Evaldo Almeida Moraes  
 Engenheiro Civil  
 RNP 051417303-3

